DCE

22/10/2026
amendé le 06/11/2026

Maître d'ouvrage:
COMMUNE DE LOUANNEC
3 route de Perros
22700 LOUANNEC

Projet :
BATIMENTS DU STADE Louis BOURDELLES
8 rue Saint-Yves
22700 LOUANNEC



MODIFICATIONS PLANS :

- Ouvrant de ventilation : Détail DE.06 p.29
- Gouttière tribune : Détail DE.05 page 29
- Ajout desserte kitchenette : page 35
- Structure métallique buvette : page 33
- Meuble buvette : page 34

atelier rubin
ASSOCIÉS
22, rue de la Poterie 22300 Lannion
Téléphone : 02 96 37 28 06
projet@atelier-rubin-architectes.com
752 736 292 R.C.S. St Brieuc C R O A Bre S01674

SOMMAIRE

Plans généraux

Mise en page
01 Page de garde
02 Sommaire
03 Plan de situation
04 Plan de géomètre - 1.500
05 Plan de masse Général - 1.300
06 Plan de toiture Général - 1.100
07 Plan de niveau Général - 1.100
08 Coupes Générales - 1.100
09 SALLE MULTIFONCTIONS - Plan de niveau - 1.50
10 SALLE MULTIFONCTIONS - Coupes 02/01 - 1.50
11 VESTIAIRES 1 - HOMME - Plan de niveau - 1.50
12 VESTIAIRES 1- HOMME - Coupes 03/01 - 1.50
13 VESTIAIRES 2 - FEMME - Plan de niveau - 1.50
14 VESTIAIRES 2 - FEMME - Coupes 04/04bis/01 - 1.50
15 AUVENT - Plan de niveau - 1.50
16 AUVENT - Coupes 03/05 - 1.50
17 Façades - 1.100



Plans annexes et de détails

18 Façades - 1.100
19 Rénovation - Plan des niveau - existant/démolition
20 Rénovation - Plan de masse - démolition
21 Rénovation - Photographies - démolition
22 Gestion des eaux pluviales
23 Plan de masse Réseaux - 1.200
24 Plan d'implantation - 1.200
25 Plan d'installation de chantier - Phase 1
26 Plan d'installation de chantier - Phase 2
27 Plan de plafond - 1.100
28 Détails techniques 01
29 Détails techniques 02
30 Détail - Descente EP - Vestiaire 2
31 Détail - Portail/garde-corps tribune métallique
32 Détail - garde-corps tribune en verre
33 Détail - Buvette - Structure rideaux métallique
34 Détail - Buvette
35 Détail - Kitchenette
36 Détail - WC PMR
37 Détail - bancs vestiaires
38 Détail - Signalétique - Serrurerie
39 Détail - Signalétique - Terrassier
40 Détail - Signalétique intérieure - Peinture
41 Détail - Signalétique extérieure - Peinture
42 Vues extérieures
43 Vues intérieures
44 Tableau de surface

Ce document n'est pas un plan d'éxécution. Il devra être validé par l'entreprise le bureau d'étude ou de contrôle avant mise en oeuvre.
atelier rubin ASSOCIÉS



PARCELLE 000 AC 84
SURFACE : 10 170m²

PARCELLE 000 AC 85
SURFACE : 368m²

SURFACE CADASTRALE TOTALE : 10 538m²

VUE AERIENNE

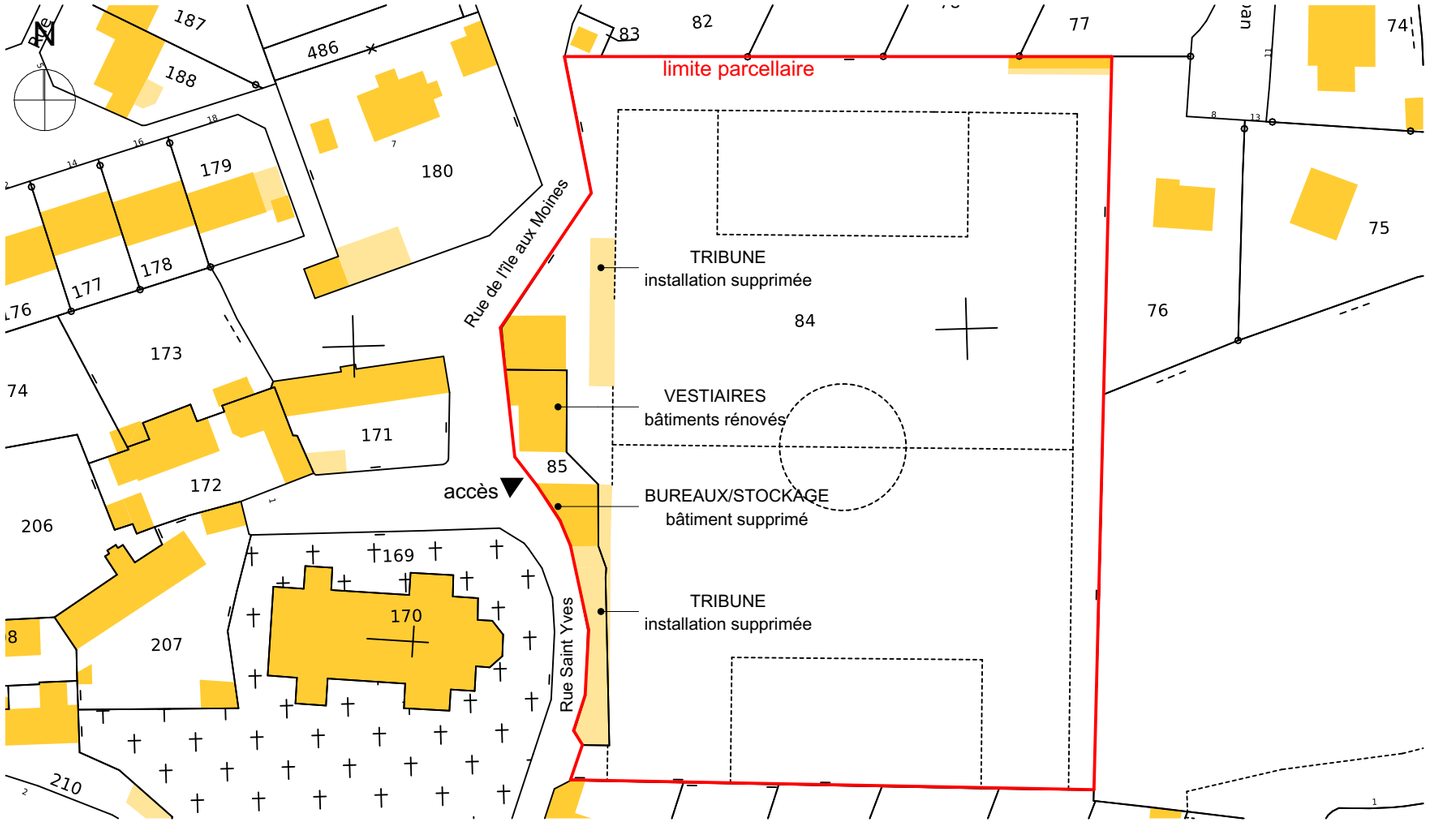

PLAN CADASTRAL - ECHELLE 1/1000



PLAN GEOMETRE (QUARTA) - ECHELLE 1/500

DCE	22/10/2026 amendé le 06/11/2026 DESSINATEUR : NC	**Maître d'ouvrage :** COMMUNE DE LOUANNEC - 3 route de Perros 22700 LOUANNEC **Projet :** BATIMENTS DU STADE Louis BOURDELLES - 8 rue Saint-Yves 22700 LOUANNEC	03 Plan de situation	ECH 1:1000, 1:500	Ce document n'est pas un plan d'éxécution. Il devra être validé par l'entreprise le bureau d'étude ou de contrôle avant mise en oeuvre.

atelier rubin ASSOCIÉS

N

AC 168

AC 167

AC 87

AC 170

AC 169

AC 171

AC 180

AC 181

Rue de l'Île aux Moines

Rue Saint Yves

Bâtiment

Tribune

But

But

AC 85

Enrobé

Bâtiment

Tribune

Transfo

AC 325

AC 324

AC 89

AC 90

AC 257

Terrain de football

Pelouse

AC 84

Terrain de football

Pelouse

But

But

Bâtiment

AC 83

AC 82

AC 81

AC 79

AC 78

AC 77

61.28

61.15

DCE	22/10/2026 amendé le 06/11/2026 DESSINATEUR : NC	**Maître d'ouvrage :** COMMUNE DE LOUANNEC - 3 route de Perros 22700 LOUANNEC **Projet :** BATIMENTS DU STADE Louis BOURDELLES - 8 rue Saint-Yves 22700 LOUANNEC	04 Plan de géomètre - 1.500	ECH 1:500	Ce document n'est pas un plan d'éxécution. Il devra être validé par l'entreprise le bureau d'étude ou de contrôle avant mise en oeuvre.

atelier rubin
ASSOCIÉS

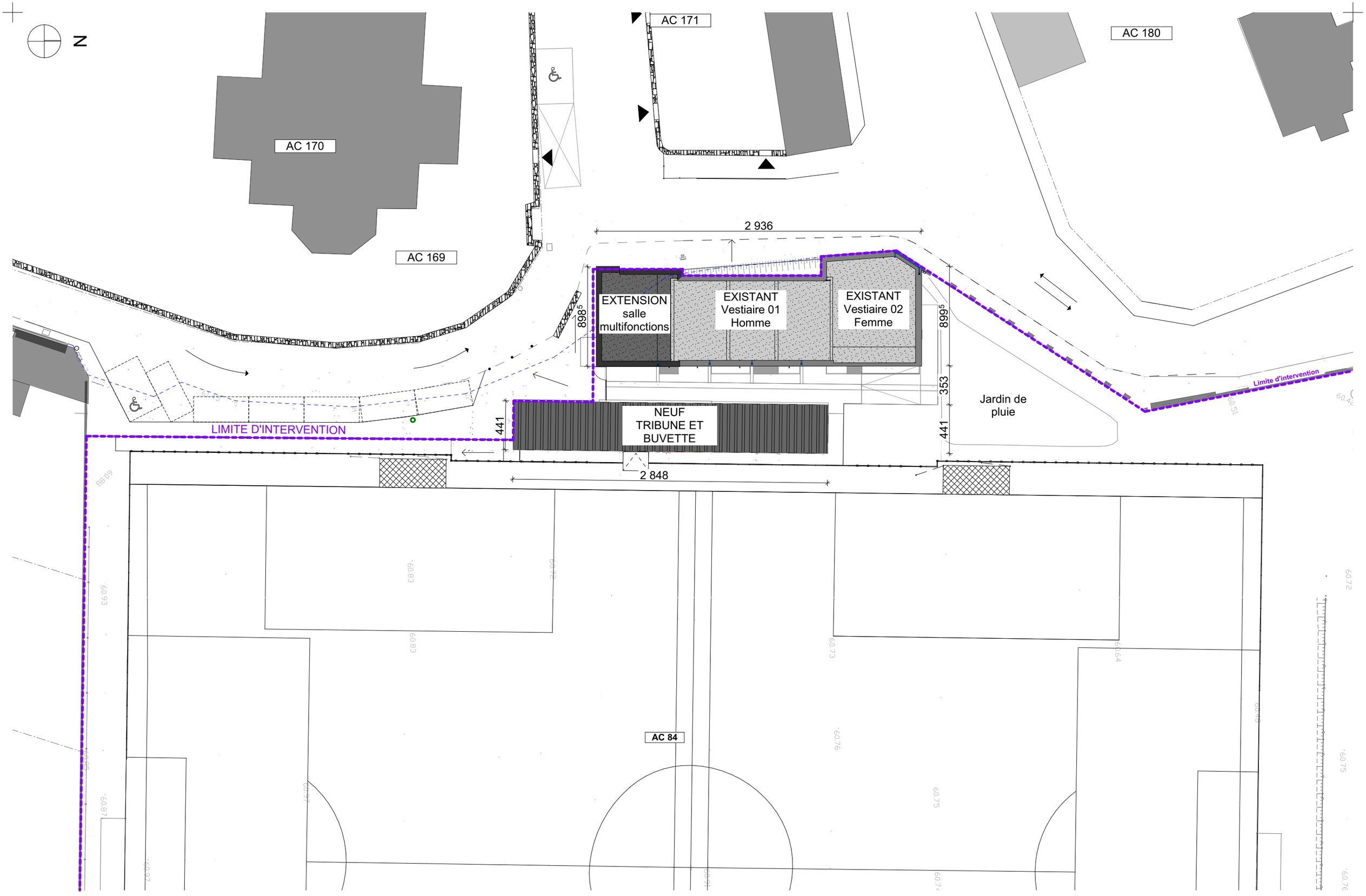

DCE	22/10/2026 amendé le 06/11/2026 DESSINATEUR : NC	**Maître d'ouvrage :** COMMUNE DE LOUANNEC - 3 route de Perros 22700 LOUANNEC **Projet :** BATIMENTS DU STADE Louis BOURDELLES - 8 rue Saint-Yves 22700 LOUANNEC	05 Plan de masse Général - 1.300	ECH 1:300	Ce document n'est pas un plan d'éxécution. Il devra être validé par l'entreprise le bureau d'étude ou de contrôle avant mise en oeuvre.

atelier rubin
ASSOCIÉS

N

C6

C3 bis

C4

panneau sens interdit projeté

muret pierre existant hors projet

muret pierre créé

489

pente 7%

pente <5%

pente <4%

enrobé

espace vert

780⁵

627⁵

1 251⁵

687⁵

632⁵

234⁵

263

146

173⁵

58

892⁵

804⁵

846

900

763

663⁵

1 466⁵

800⁵

301⁵

353

441

2 848

couvertine alu

couvertine alu décroché

3,95
65,08ngf

+3,70
+64,83ngf

+3,51
+64,64ngf

+3,55
+64,68ngf

+3,47
+64,60ngf

+2,85
+63,98ngf

+3,83
+64,96ngf

+3,88
+65,01ngf

+3,90
65,03ngf

+4,34
65,47ngf

-0,03
+61,10ngf

-0,08
+61,05ngf

-0,41
+60,72ngf

VC

banc

EXTENSION salle multifonctions

toiture étanchéité sur bac acier 3%

Vestiaire 1 Homme EXISTANT RENOVE

toiture étanchéité sur dalle béton

Vestiaire 2 Femme EXISTANT RENOVE

toiture étanchéité 12%

toiture étanchéité 3,5%

Ventilation Haute

toiture nervurée bac acier 10%

NEUF buvette et Tribunes

gouttière

caniveau double pente CC2

0.1%

portail

dalle béton alvéolée engazonnée

gazon

zone enherbée

zone herbe

TP Ø50

EP Ø80

EP Ø80+ boîte à eau

EP Ø80 dévoyée + boîte à eau

CC1

ACCES externe salle multifonction

ACCES salle multifonctions

ACCES local entretien

ACCES vestiaires Hommes

ACCES local technique

ACCES vestiaires Femmes

ACCES tribunes buvette

ACCES buvette

ACCES terrain

ACCES secondaire vestiaires femmes 2

accroche échelle entretien toiture

ACCES WC publics

pente 1%

cotation dans la pente du toit

1%

3%

DCE	22/10/2026 amendé le 06/11/2026 DESSINATEUR : NC	**Maître d'ouvrage :** COMMUNE DE LOUANNEC - 3 route de Perros 22700 LOUANNEC **Projet :** BATIMENTS DU STADE Louis BOURDELLES - 8 rue Saint-Yves 22700 LOUANNEC	06 Plan de toiture Général - 1.100	ECH 1:100	Ce document n'est pas un plan d'éxécution. Il devra être validé par l'entreprise le bureau d'étude ou de contrôle avant mise en oeuvre.

atelier rubin
ASSOCIÉS

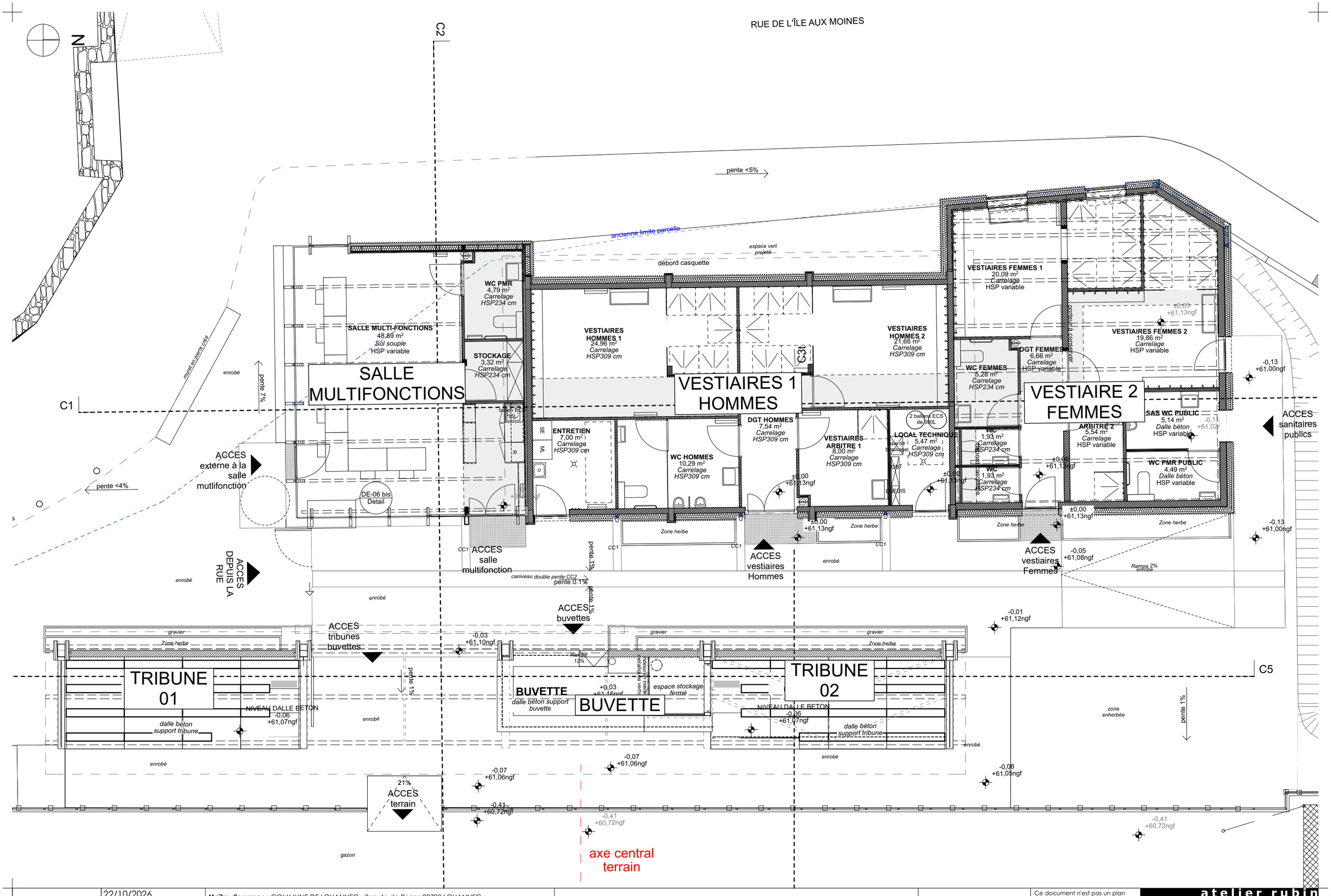

DCE	22/10/2026 amendé le 06/11/2026 DESSINATEUR : NC	**Maître d'ouvrage :** COMMUNE DE LOUANNEC - 3 route de Perros 22700 LOUANNEC **Projet :** BATIMENTS DU STADE Louis BOURDELLES - 8 rue Saint-Yves 22700 LOUANNEC	07 Plan de niveau Général - 1.100	ECH 1:100	Ce document n'est pas un plan d'éxécution. Il devra être validé par l'entreprise le bureau d'étude ou de contrôle avant mise en oeuvre.

atelier rubin
ASSOCIÉS

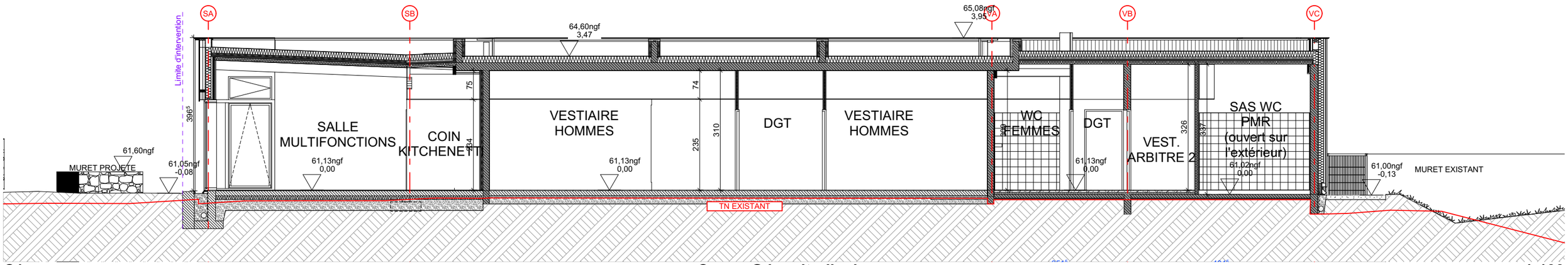

C1 **Coupe G longitudinale** **1:100**

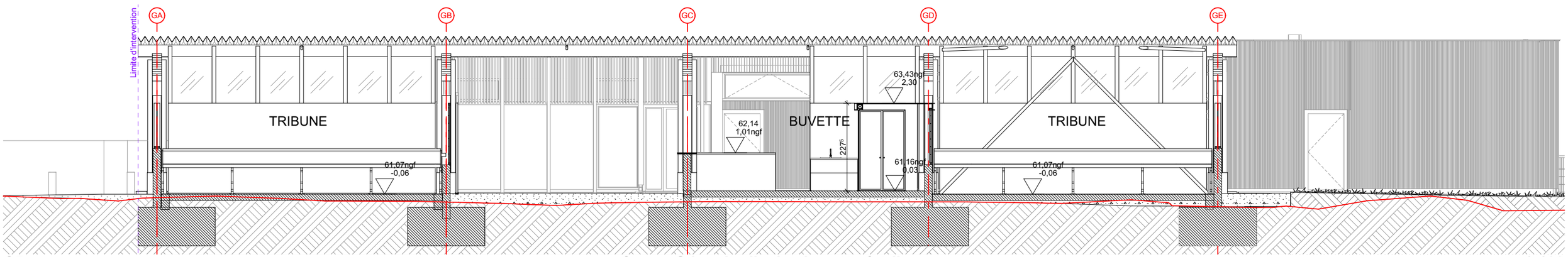

C5 **Coupe G longitudinale - buvette & tribunes** **1:100**

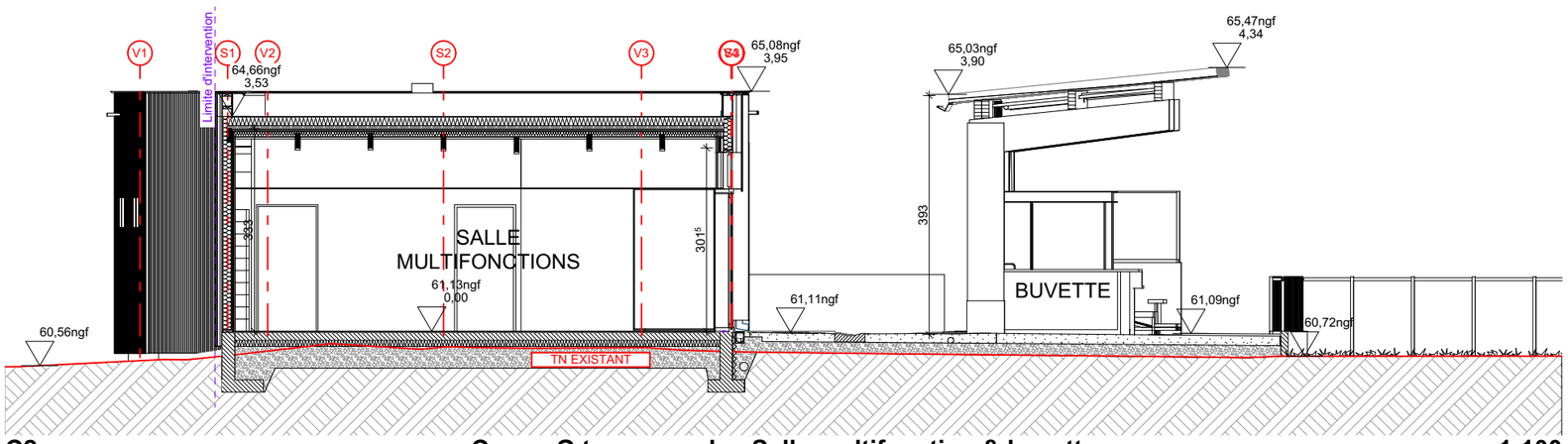

C2 **Coupe G transversale - Salle multifonction & buvette** **1:100**

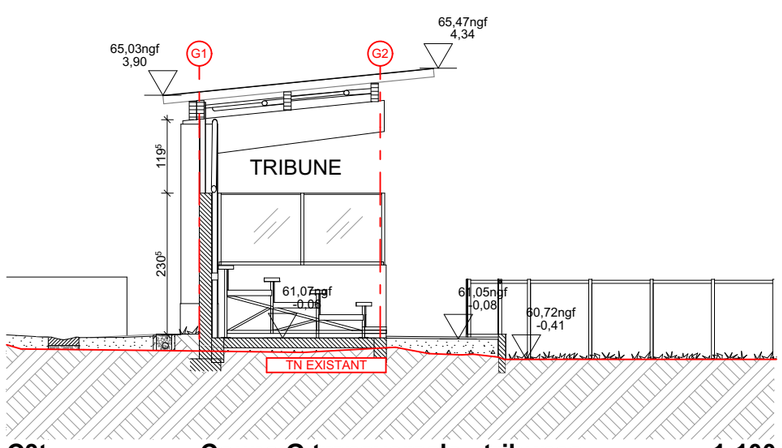

C3t **Coupe G transversale - tribunes** **1:100**

DCE	22/10/2026 amendé le 06/11/2026 DESSINATEUR : NC	**Maître d'ouvrage :** COMMUNE DE LOUANNEC - 3 route de Perros 22700 LOUANNEC **Projet :** BATIMENTS DU STADE Louis BOURDELLES - 8 rue Saint-Yves 22700 LOUANNEC	08 Coupes Générales - 1.100	ECH 1:100	Ce document n'est pas un plan d'éxécution. Il devra être validé par l'entreprise le bureau d'étude ou de contrôle avant mise en oeuvre.

atelier rubin
ASSOCIÉS

PLAN COUPÉ AU NIVEAU DES FENÊTRES HAUTES

décalage ossature
pour que le poteau bois du mur rideau
soit que légèrement décalé du plan

M03a
OF plein
en partie haute
Dim. 112x60cm
All. 234
ouverture motorisée

BSO

écran projection

bois massif
120x150

SA

SB

M03
Dim. 183x234cm
All. 00 du niveau 0
Type mur rideau
1 fixe d'angle
1 OB vitré

OB Bardage bac acier
43 mm - Chevrons
27 mm - Lattage vertical
12 mm - OSB 12
145 mm - Ossature bois + Isolant LV
45 mm -Isolant complémentaire LV
18 mm - BA18 ERP

bois massif
120x150

ancienne limite parcelle

doublage 40 - poteau
13 mm -Capot alu.
40 mm -Isolant Laine Minérale

débord casquette

S1

S2

S3

Radiateur

Extincteur

LC
80x225

P02
93 x 204
PP

miroir
55x115

WC PMR
4,79 m²
Carrelage
HSP234 cm
faïence sur toute
la périphérie
htr 2.00m

Cloison 2x18
18 mm - BA18 ERP
48 mm - Isolant LV
18 mm - BA18 ERP

cimaise

banc béton

cadre bas mur rideau

épine bois
démontable
230x80

SALLE MULTI-FONCTIONS
48,89 m²
Sol souple
HSP variable
P: 3 083 cm

M02
Dim. 846x234cm
All. 00 du niveau 0
Type mur rideau
4 fixes + 2 fixes d'angle
1 porte simple vitrée

enrobé

pente 7%

STOCKAGE
3,32 m²
Carrelage
HSP234 cm

réservation
passage
réseau

mur CF1h

porte
CF1/2h

P01
93 x 204
PP; EI30

local à
risque
CF1h

poutres apparentes
bois massif
80x245

dalle abaissée
pour ajout d'une
chape

faïence sur toute
la périphérie
htr 2.00m

dallon EC
5L

desserte kitchenette
sur roulette

HSfP 234cm

R

ML

SE

ENTRETIEN
7,00 m²
Carrelage
HSP309 cm

tables
à stocker
longueur 2,5m

siphon
20x20

poteau
existant
conservé

local à
risque
CF1h

Robinet de
puisage

agrandissement
ouverture

bancs bois
14 patères

Vestiaire - Mur existant + enduit
10 mm - Enduit existant + enduit de lissage et peinture
160 mm - Agglo existant

VESTIAIRES HOMMES 1
24,96 m²
Carrelage
HSP309 cm

HSfP 235cm

P04
93 x 186
PP

P03
93 x 204
PP

WC HOMMES
10,29 m²
Carrelage
HSP309 cm

faïence sur toute
la périphérie
htr 2.00m

dalle abaissée
pour ajout d'une
chape

caillebotis

M02a

ACCES
externe à la
salle
mutlifonction

pente <4%

palier béton
sur béche

cadre bas
mur rideau

caniveau

M01
Dim. 700x234cm
All. 00 du niveau 0
Type mur rideau
3 fixes +1fixe d'angle
1 OB vitré
1 porte vitrée largeur
passage 156

DE-06 bis
Detail

doublage 60 CF 1h
18 mm - BA18 ERP
13 mm - BA18 ERP
60 mm -Isolant Laine Minérale

LC
120x225

isolant
plus épais
+ doublement
épine

M01a
2UP

capot bois

porte
CF1/2h

M17
Dim. 113 x 213
Type PP; EI30c

Zone herbe

poteau
existant
conservé

ACCES
DEPUIS LA
RUE

PLAN COUPÉ AU NIVEAU DES FENÊTRES HAUTES

M01c
OF plein
Dim. 112x60cm
All. 234
ouverture motorisée

M01b
OF plein
en partie haute
Dim. 107x60cm
All. 234
ouverture motorisée

caniveau double pente CC2

pente 0.1%

pente 1%

DCE	22/10/2026 amendé le 06/11/2026 DESSINATEUR : NC	**Maître d'ouvrage :** COMMUNE DE LOUANNEC - 3 route de Perros 22700 LOUANNEC **Projet :** BATIMENTS DU STADE Louis BOURDELLES - 8 rue Saint-Yves 22700 LOUANNEC	09 SALLE MULTIFONCTIONS - Plan de niveau - 1.50	ECH 1:50	Ce document n'est pas un plan d'exécution. Il devra être validé par l'entreprise le bureau d'étude ou de contrôle avant mise en oeuvre.

atelier rubin
ASSOCIÉS

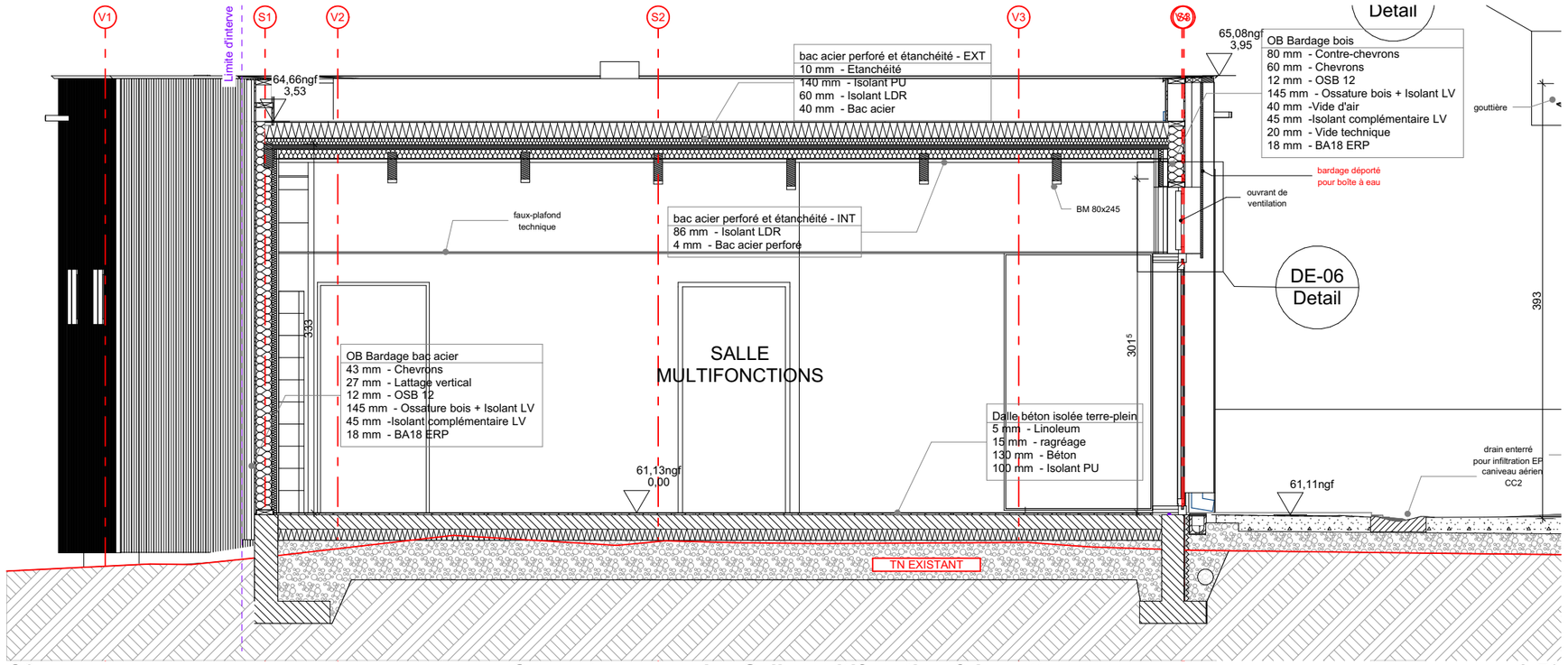

C2 **Coupe transversale - Salle multifonction & buvette** **1:50**

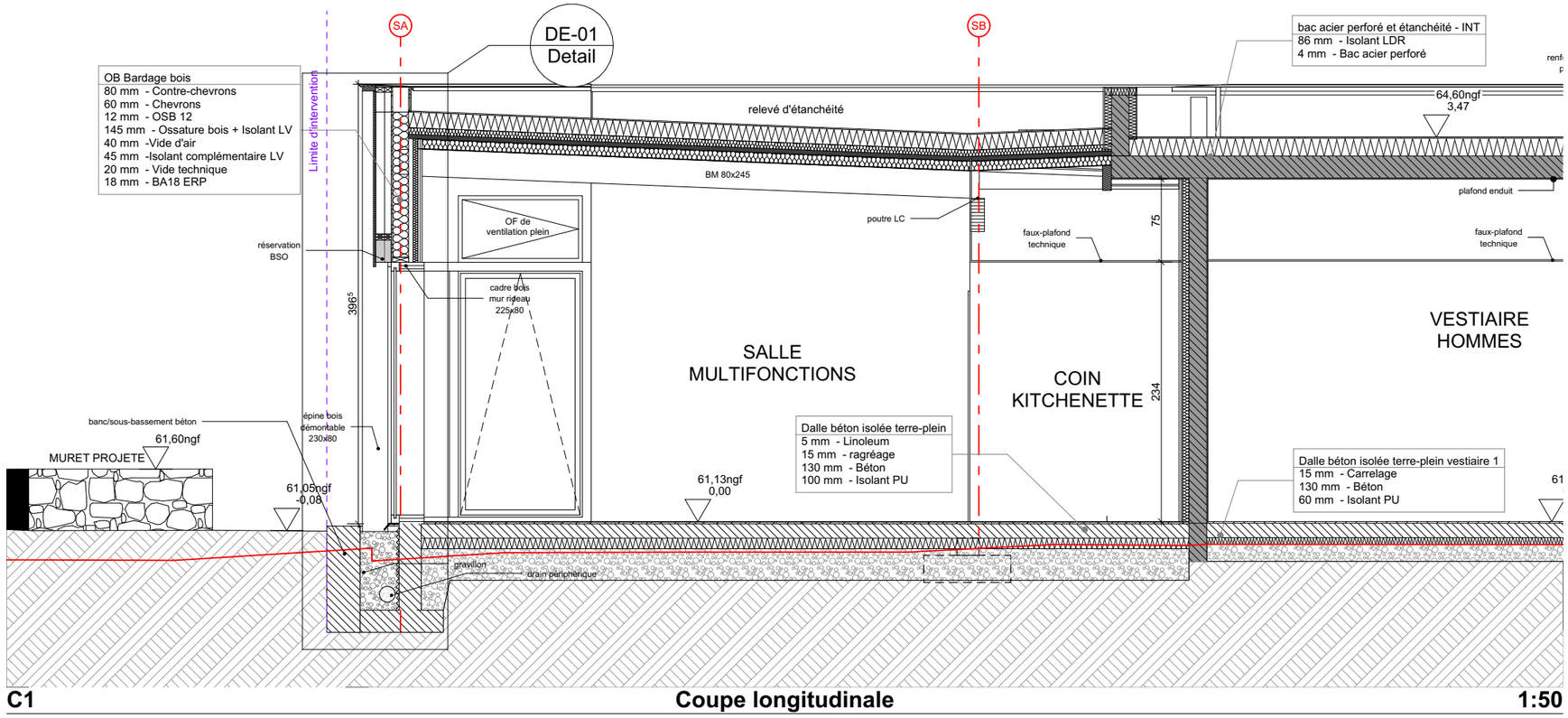

C1 **Coupe longitudinale** **1:50**

DCE	22/10/2026 amendé le 06/11/2026 DESSINATEUR : NC	**Maître d'ouvrage :** COMMUNE DE LOUANNEC - 3 route de Perros 22700 LOUANNEC **Projet :** BATIMENTS DU STADE Louis BOURDELLES - 8 rue Saint-Yves 22700 LOUANNEC	10 SALLE MULTIFONCTIONS - Coupes 02/01 - 1.50	ECH 1:50	Ce document n'est pas un plan d'éxécution. Il devra être validé par l'entreprise le bureau d'étude ou de contrôle avant mise en oeuvre.

atelier rubin
ASSOCIÉS

PLAN COUPÉ AU NIVEAU DES FENÊTRES HAUTES

M04 Dim. 409⁵ x 73 — All. 237 — Type Soufflet

M05 Dim. 409⁵ x 73 — All. 237 — Type Soufflet

M06 Dim. 396⁵ x 73 — All. 237 — Type Soufflet

débord casquette

capot alu.

fenêtres hautes - tablettes faïencées

miroir 120x140

cloison ht. 210cm ép. 0,13cm alt. 140cm

cloison ht. 210cm ép. 0,13cm alt. 10cm

poteau existant

espace vert projeté

doublage 40 - poteau
13 mm -Capot alu.
40 mm -Isolant Laine Minérale

SALLE MULTI-FONCTIONS
48,89 m²
Sol souple
HSP variable
P: 3 083 cm

Cloison 2x18
18 mm - BA18 ERP
48 mm - Isolant LV
18 mm - BA18 ERP

P02 93 x 204 PP

WC PMR
4,79 m²
Carrelage
HSP234 cm
faïence sur toute la périphérie htr 2.00m

miroir 55x115

cimaise

STOCKAGE
3,32 m²
Carrelage
HSP234 cm

réservation passage réseau

P01 93 x 204 PP: EI30

porte CF1/2h

local à risque CF1h

poutres apparentes bois massif 80x245

bois massif 120x150

B Bardage bac acier
3 mm - Chevrons
7 mm - Lattage vertical
2 mm - OSB 12
45 mm - Ossature bois + Isolant LV
5 mm -Isolant complémentaire LV
8 mm - BA18 ERP

écran projection

Radiateur

SB

VESTIAIRES HOMMES 1
24,96 m²
Carrelage
HSP309 cm

VESTIAIRES HOMMES 2
21,66 m²
Carrelage
HSP309 cm

dalle abaissée pour ajout d'une chape

faïence sur toute la périphérie htr 2.20m

poteau existant conservé

bancs bois 14 patères

Vestiaire - Mur existant + enduit
10 mm - Enduit existant + enduit de lissage et peinture
160 mm - Agglo existant

P05 93 x 204 PP

P06 93 x 204 PP

HSfP 235cm

Cloison Hydro
18 mm - Placo Glassroc ocean
48 mm - Isolant LV
18 mm - Placo Glassroc ocean

WC FEMMES
5,28 m²
Carrelage
HSP234 cm
faïence sur toute la périphérie htr 2.00m

P10 93 x 204 PP

WC
1,93 m²
Carrelage
HSP234 cm
faïence sur toute la périphérie htr 2.00m

P08 80 x PP

ENTRETIEN
7,00 m²
Carrelage
HSP309 cm

tables à stocker longueur 2,5m

P04 93 x 186 PP

P03 93 x 204 PP

WC HOMMES
10,29 m²
Carrelage
HSP309 cm

siphon 20x20

Robinet de puisage

agrandissement ouverture

DGT HOMMES
7,54 m²
Carrelage
HSP309 cm

P07 93 x 204 PP

VESTIAIRES ARBITRE 1
8,00 m²
Carrelage
HSP309 cm

LOCAL TECHNIQUE
5,47 m²
Carrelage
HSP309 cm
groupe VMC en sous-face de plafond

2 ballons ECS de 300L

baie de brassage

TGBT

ENEDIS

doublage 60 CF 1h
18 mm - BA18 ERP
13 mm - BA18 ERP
60 mm -Isolant Laine Minérale

LC 120x225

DE-06 bis Detail

cadre bas mur rideau

BSO

M01 Dim. 700x234cm — All. 00 du niveau 0 — Type mur rideau — 3 fixes +1fixe d'angle — 1 OB vitré — 1 porte vitrée largeur passage 156

M01a 2UP

ACCES salle multifonction

M17 Dim. 113 x 213 — Type PP; EI30c — porte CF1/2h

M13 Dim. 161⁵ x 213 — Type PP — 2UP

ACCES vestiaires Hommes

M11 Dim. 113 x 213 — Type PP; EI30c — porte CF1/2h

Mur_ITE avec revêtement bac acier
43 mm - Chevrons
140 mm -Isolant LV

PLAN COUPÉ AU NIVEAU DES FENÊTRES HAUTES

M15 Dim. 409 x 7 — All. 237 — Type Soufflet

DCE	22/10/2026 amendé le 06/11/2026	**Maître d'ouvrage :** COMMUNE DE LOUANNEC - 3 route de Perros 22700 LOUANNEC	11 VESTIAIRES 1 - HOMME - Plan de niveau - 1.50
	DESSINATEUR : NC	**Projet :** BATIMENTS DU STADE Louis BOURDELLES - 8 rue Saint-Yves 22700 LOUANNEC	ECH 1:50

Ce document n'est pas un plan d'exécution. Il devra être validé par l'entreprise le bureau d'étude ou de contrôle avant mise en oeuvre.

atelier rubin ASSOCIÉS

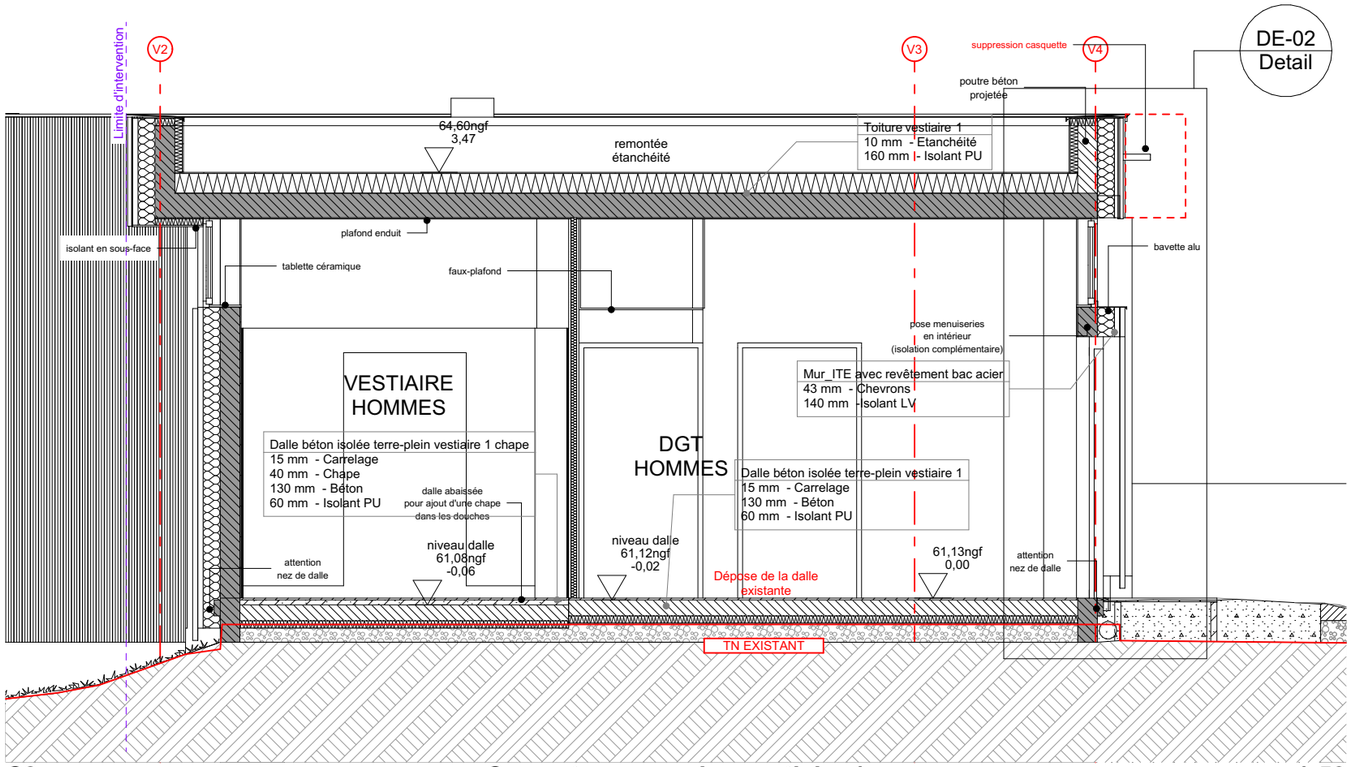

C3v **Coupe transversale - vestiaire 1** **1:50**

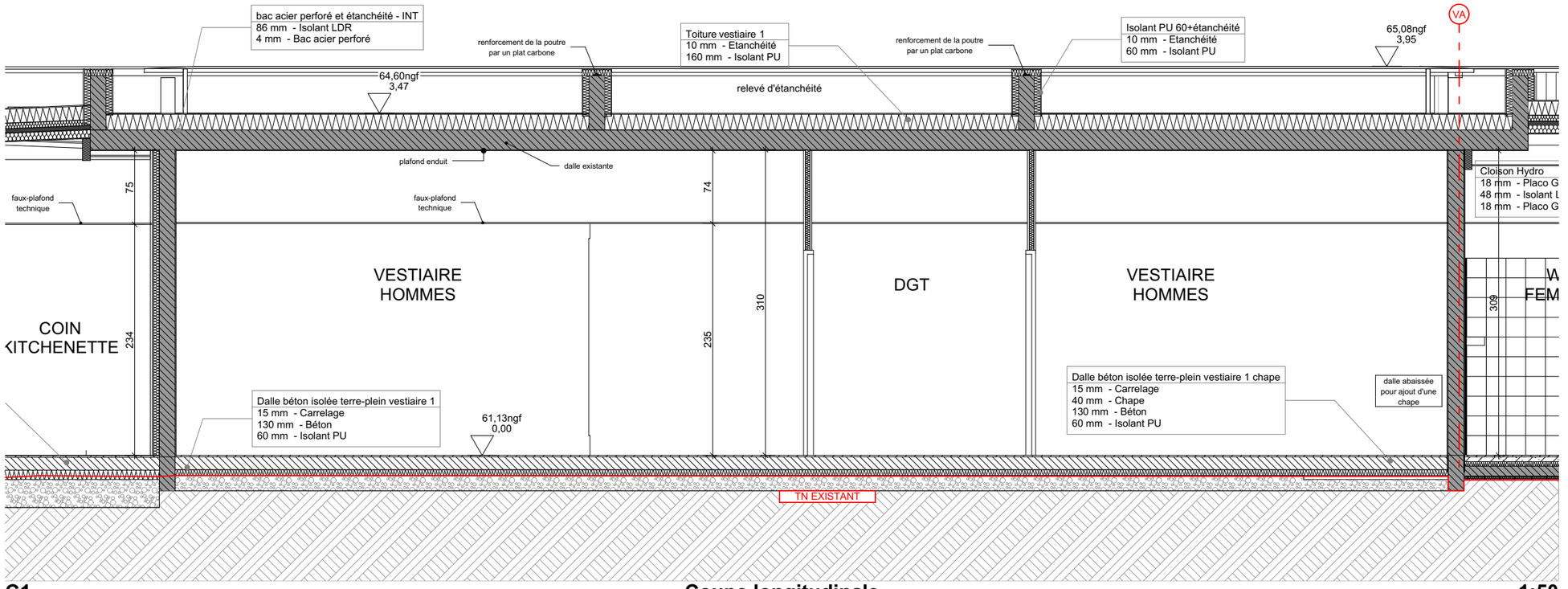

C1 **Coupe longitudinale** **1:50**

DCE	22/10/2026 amendé le 06/11/2026 DESSINATEUR : NC	**Maître d'ouvrage :** COMMUNE DE LOUANNEC - 3 route de Perros 22700 LOUANNEC **Projet :** BATIMENTS DU STADE Louis BOURDELLES - 8 rue Saint-Yves 22700 LOUANNEC	12 VESTIAIRES 1- HOMME - Coupes 03/01 - 1.50	ECH 1:50	Ce document n'est pas un plan d'éxécution. Il devra être validé par l'entreprise le bureau d'étude ou de contrôle avant mise en oeuvre.

atelier rubin
ASSOCIÉS

N

pente <5%

M07 Dim. 126 x 50 All. 170 Type OB

M08 Dim. 126 x 50 All. 170 Type OB

VA VB VC V1 V2 V3 V4

EP dévoyée

tablette faïencé

tablette faïencé

miroir 120x80

Radiateur

panne neuve

dalle sans isolant

faïence sur toute la périphérie htr 2.20m

cantonnau

dépose de la partie haute du mur

compteurs ELEC/EAU

clôture métallique

EP

Mur_ITE avec revêtement bac acier
43 mm - Chevrons
140 mm -Isolant LV

habillage alu. projeté

M09 Dim. 113 x 197 Type PP

marche htr 11cm

allège supprimée

Robinet de puisage

palier enrobé

-0,13 +61,00ngf

M09 bis Dim. 100 x 197

ACCES sanitaires publics

espace vert projeté

squette

1 257

409

392

poteau existant conservé

dalle abaissée pour ajout d'une chape

faïence sur toute la périphérie htr 2.20m

cloison htr : 210cm ep: 0.13cm all : 10cm

bancs bois 14 patères

débord casquette dans plafond

VESTIAIRES FEMMES 1
20,09 m²
Carrelage
HSP variable

VESTIAIRES HOMMES 2
21,66 m²
Carrelage
HSP309 cm

VESTIAIRES FEMMES 2
19,86 m²
Carrelage
HSP variable

DGT FEMMES
6,66 m²
Carrelage
HSP variable

WC FEMMES
5,28 m²
Carrelage
HSP234 cm

Cloison Hydro
18 mm - Placo Glassroc ocean
48 mm - Isolant LV
18 mm - Placo Glassroc ocean

Cloison isolante & Hydro 100
18 mm - Placo Glassroc ocean
70 mm - Isolant LV
18 mm - Placo Glassroc ocean

HSfP 235cm

réservation passage réseau

P11 93 x 204 PP

P12 93 x 204 PP

P13 93 x 204 PP

P10 93 x 204 PP

P09 80 x 204 PP

P08 80 x 204 PP

P05 93 x 204 PP

P06 93 x 204 PP

P07 93 x 204 PP

P03 93 x 204 PP

P01 93 x 204 PP

WC 1,93 m² Carrelage HSP234 cm faïence sur toute la périphérie htr 2.00m

WC 1,93 m² Carrelage HSP234 cm faïence sur toute la périphérie htr 2.00m

DGT HOMMES
7,54 m²
Carrelage
HSP309 cm

VESTIAIRES ARBITRE 1
8,00 m²
Carrelage
HSP309 cm

LOCAL TECHNIQUE
5,47 m²
Carrelage
HSP309 cm
groupe VMC en sous-face de plafond

2 ballons ECS de 300L

TGBT

bac de brassage

double fond

ENEDIS

local à risque CF1h

VESTIAIRES ARBITRE 2
5,54 m²
Carrelage
HSP variable

SAS WC PUBLIC
5,14 m²
Dalle béton
HSP variable

WC PMR PUBLIC
4,49 m²
Dalle béton
HSP variable

dalle existante apparente

bancs bois 7 patères

Robinet de puisage

M13 Dim. 161 x 213 Type PP 2UP

M11 Dim. 113 x 213 Type PP: EI30c porte CF1/2h

M10 Dim. 113 x 213 Type PP

caillebotis

ACCES vestiaires Hommes

ACCES vestiaires Femmes

Zone herbe

enrobé

Rampe 2%

±0,00 +61,13ngf

-0,05 +61,08ngf

-0,13 +61,00ngf

-0,11 +61,02ngf

CC1

DCE	22/10/2026 amendé le 06/11/2026	**Maître d'ouvrage :** COMMUNE DE LOUANNEC - 3 route de Perros 22700 LOUANNEC	13 VESTIAIRES 2 - FEMME - Plan de niveau - 1.50	ECH 1:50
	DESSINATEUR : NC	**Projet :** BATIMENTS DU STADE Louis BOURDELLES - 8 rue Saint-Yves 22700 LOUANNEC		

Ce document n'est pas un plan d'éxécution. Il devra être validé par l'entreprise le bureau d'étude ou de contrôle avant mise en oeuvre.

atelier rubin ASSOCIÉS

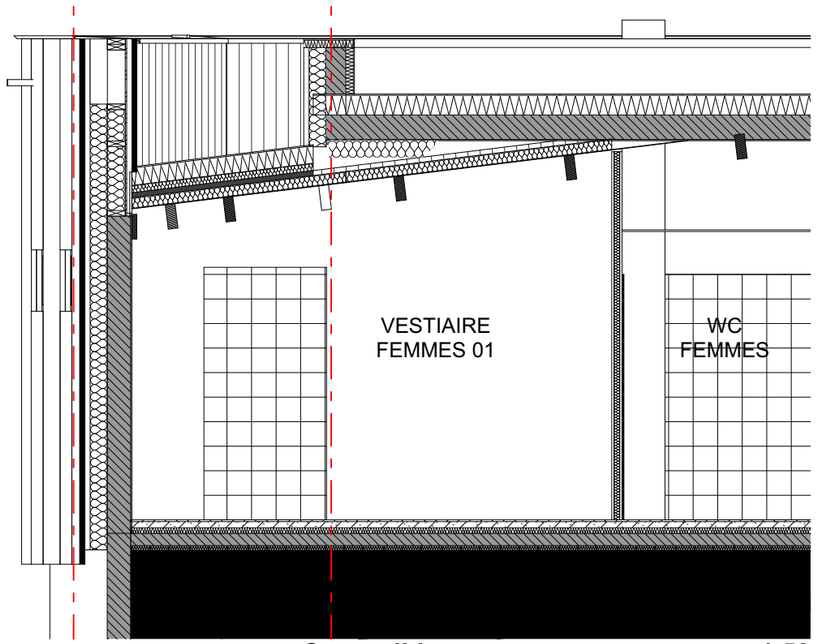

C4bis — Coupe 4bis — 1:50

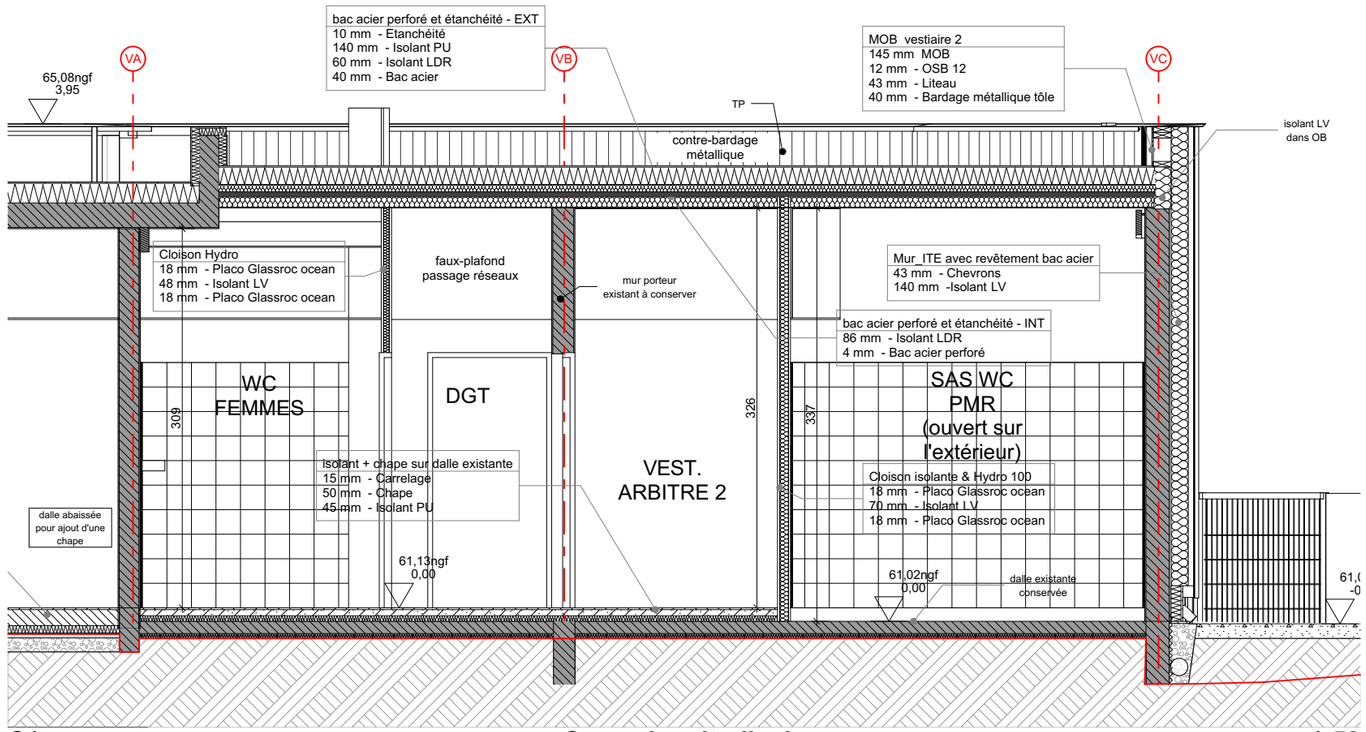

C1 — Coupe longitudinale — 1:50

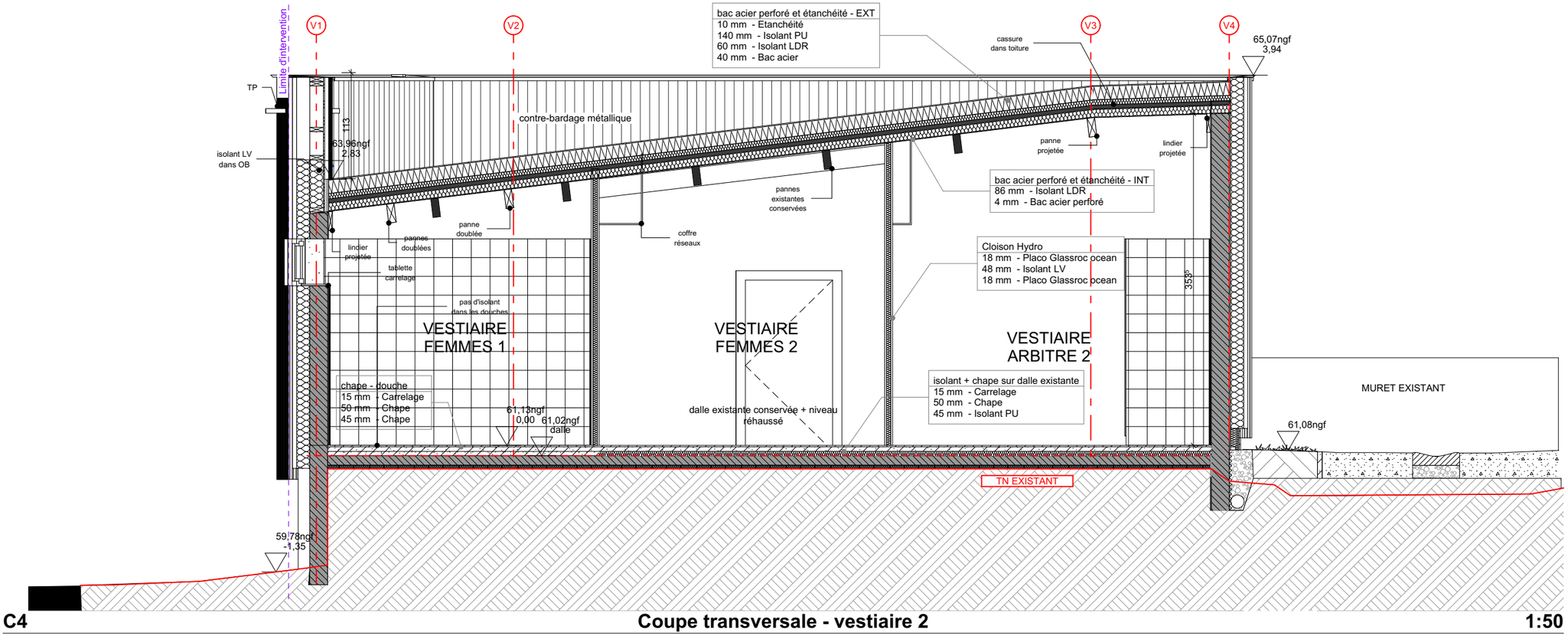

C4 — Coupe transversale - vestiaire 2 — 1:50

DCE	22/10/2026 amendé le 06/11/2026 DESSINATEUR : NC	**Maître d'ouvrage :** COMMUNE DE LOUANNEC - 3 route de Perros 22700 LOUANNEC **Projet :** BATIMENTS DU STADE Louis BOURDELLES - 8 rue Saint-Yves 22700 LOUANNEC	14 VESTIAIRES 2 - FEMME - Coupes 04/04bis/01 - 1.50	ECH 1:50	Ce document n'est pas un plan d'éxécution. Il devra être validé par l'entreprise le bureau d'étude ou de contrôle avant mise en oeuvre.

atelier rubin ASSOCIÉS

N

GA GB GC GD GE

GRADIN
60 places

BUVETTE

ACCES tribunes buvettes

ACCES buvettes

ACCES terrain

21%

pente 1%

Rampe 12%

plinthe horizontale - raccord gradin/mur béton

garde-corps vitré

garde-corps métallique

Lamellé-collé 120x600

Lamellé-collé 240x600/500

LC 120x600

poutre en LC 240x600/500

soubassement béton

support garde-corps

support garde-corps métallique

banc

banc l:25cm htr : 40cm

bande de vigilance

dalle béton support tribune

dalle béton support buvette

NIVEAU DALLE BETON -0,06 +61,07ngf

pièce de réception portail coulissant

Portail coulissant métallique

tubes métalliques Ø80

tubes métalliques Ø50

espace stockage fermé

rideau en mailles métalliques horizontal en plafond

rideau en mailles métalliques vertical

structure métallique support coffres

BECS

Extracteur

défibrillateur

gravier

Zone herbe

enrobé

limite dalle

limite couverture

gouttière limite couverture

hauteur tablette 105

hauteur tablette 80

PMR 130x80

bordure

-0,03 +61,10ngf

-0,04 +61,09ngf

+0,03 +6/1,16ngf

+0,03 +61,16ngf

+0,72

+0,52

+0,32

+0,12

-0,06 +61,07ngf

-0,07 +61,06ngf

-0,08 +61,05ngf

-0,01 +61,12ngf

-0,41 +60,72ngf

C4bis

DCE	22/10/2026 amendé le 06/11/2026 DESSINATEUR : NC	**Maître d'ouvrage :** COMMUNE DE LOUANNEC - 3 route de Perros 22700 LOUANNEC **Projet :** BATIMENTS DU STADE Louis BOURDELLES - 8 rue Saint-Yves 22700 LOUANNEC	15 AUVENT - Plan de niveau - 1.50	ECH 1:50	Ce document n'est pas un plan d'éxécution. Il devra être validé par l'entreprise le bureau d'étude ou de contrôle avant mise en oeuvre.

atelier rubin ASSOCIÉS

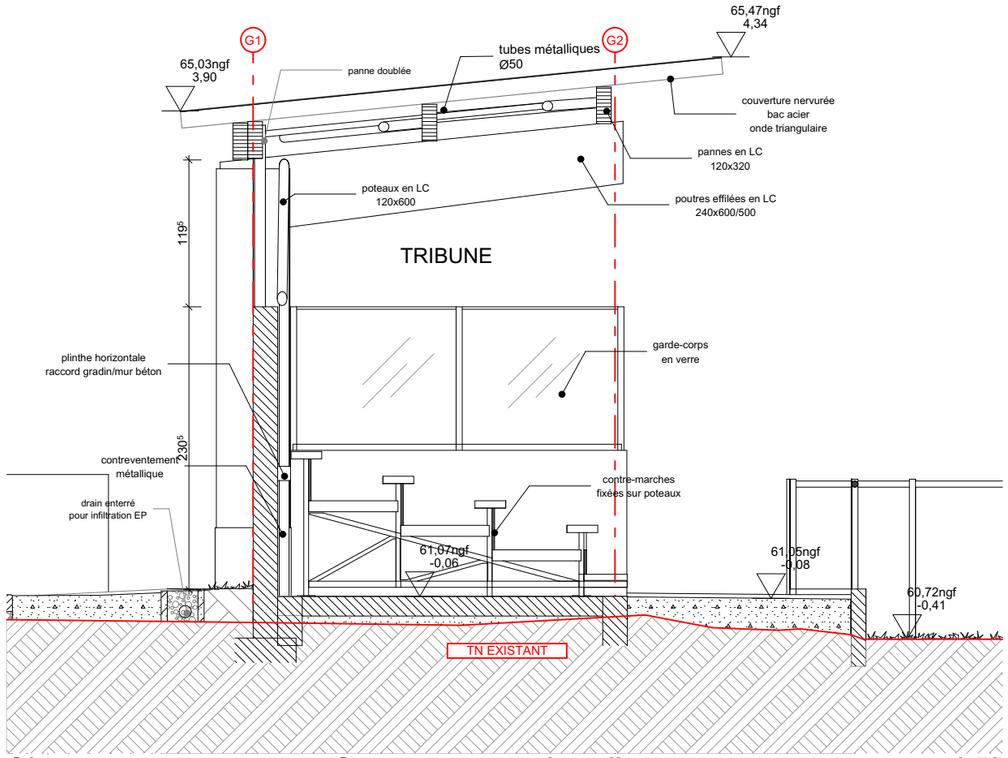

C3t **Coupe transversale - tribune** **1:50**

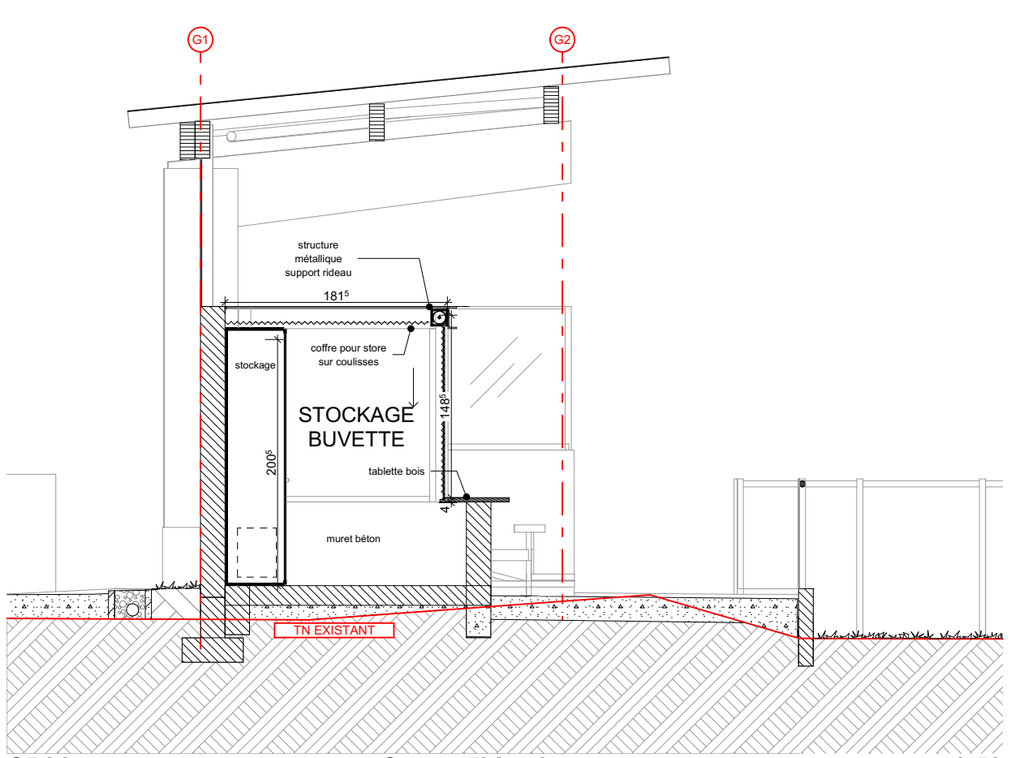

C5 bis **Coupe 5bis - buvette** **1:50**

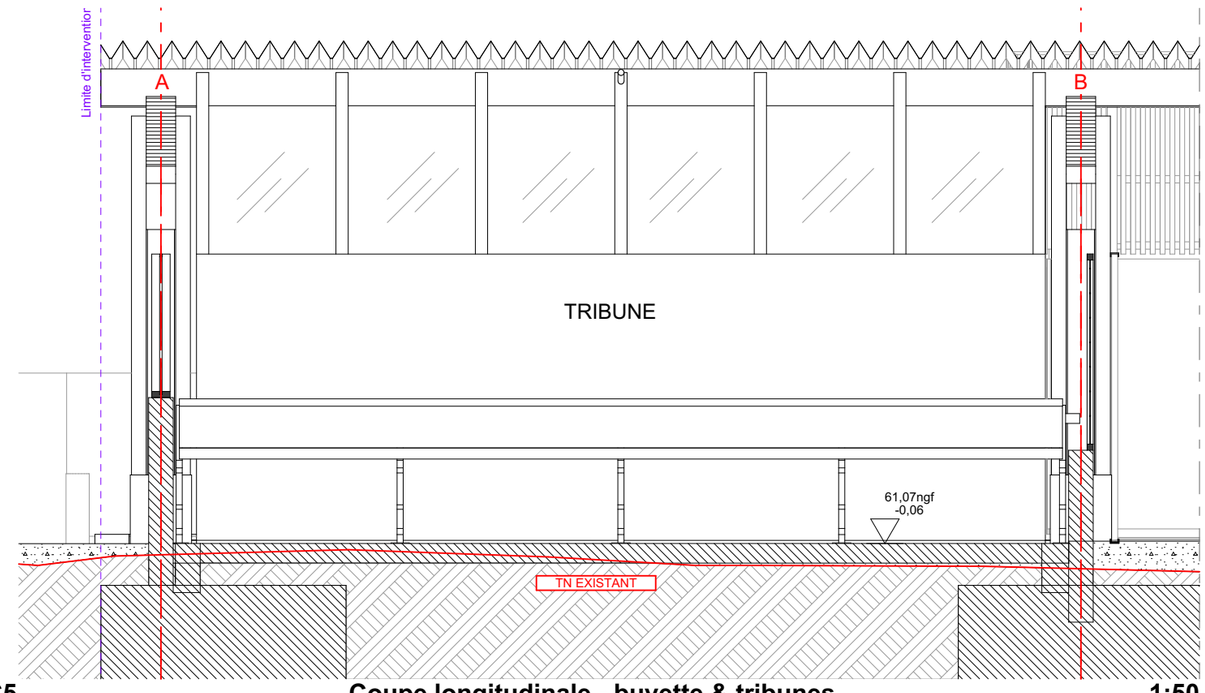

C5 **Coupe longitudinale - buvette & tribunes** **1:50**

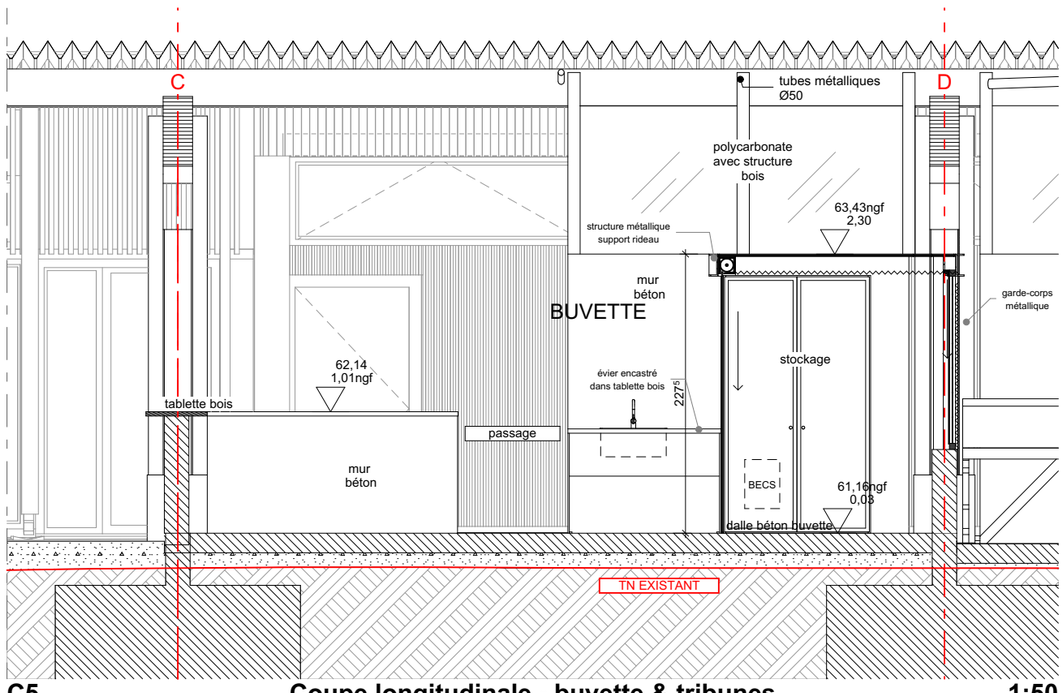

C5 **Coupe longitudinale - buvette & tribunes** **1:50**

DCE	22/10/2026 amendé le 06/11/2026 DESSINATEUR : NC	**Maître d'ouvrage :** COMMUNE DE LOUANNEC - 3 route de Perros 22700 LOUANNEC **Projet :** BATIMENTS DU STADE Louis BOURDELLES - 8 rue Saint-Yves 22700 LOUANNEC	16 AUVENT - Coupes 03/05 - 1.50	ECH 1:50	Ce document n'est pas un plan d'éxécution. Il devra être validé par l'entreprise le bureau d'étude ou de contrôle avant mise en oeuvre.

atelier rubin
ASSOCIÉS

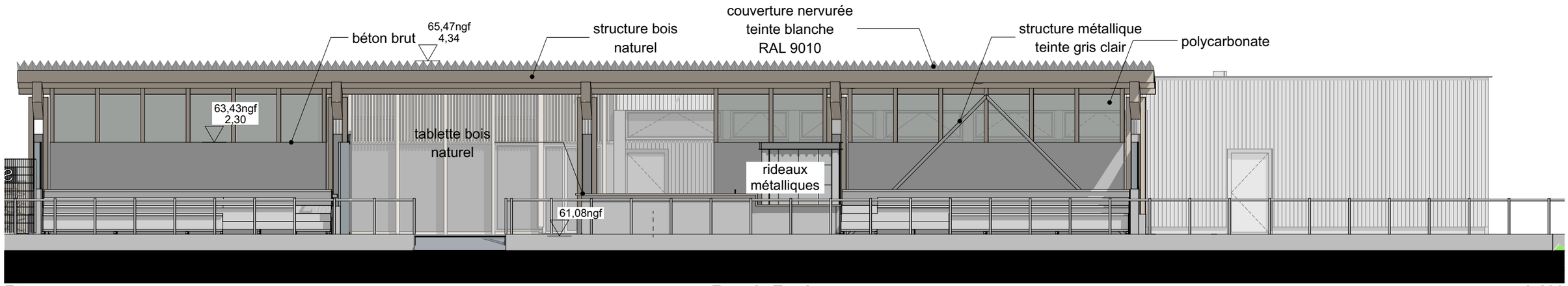

F5 **Façade Est Auvent** **1:100**

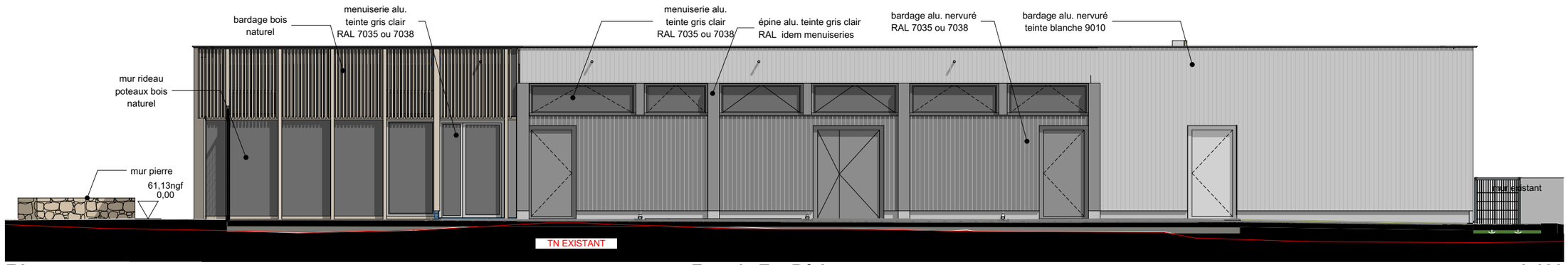

F1 **Façade Est Bâtiments** **1:100**

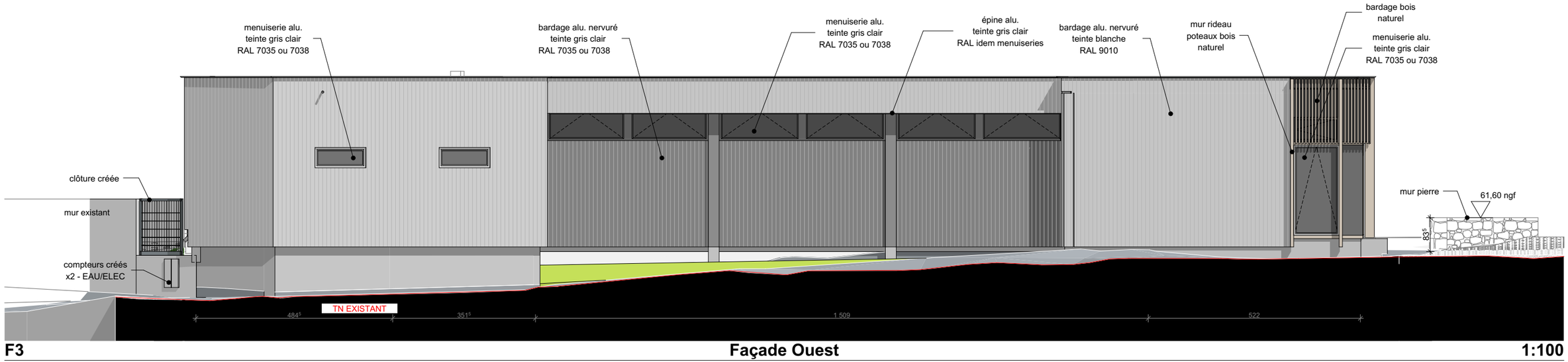

F3 **Façade Ouest** **1:100**

DCE	22/10/2026 amendé le 06/11/2026 DESSINATEUR : NC	**Maître d'ouvrage :** COMMUNE DE LOUANNEC - 3 route de Perros 22700 LOUANNEC **Projet :** BATIMENTS DU STADE Louis BOURDELLES - 8 rue Saint-Yves 22700 LOUANNEC	17 Façades - 1.100	ECH 1:100	Ce document n'est pas un plan d'éxécution. Il devra être validé par l'entreprise le bureau d'étude ou de contrôle avant mise en oeuvre.

atelier rubin
ASSOCIÉS

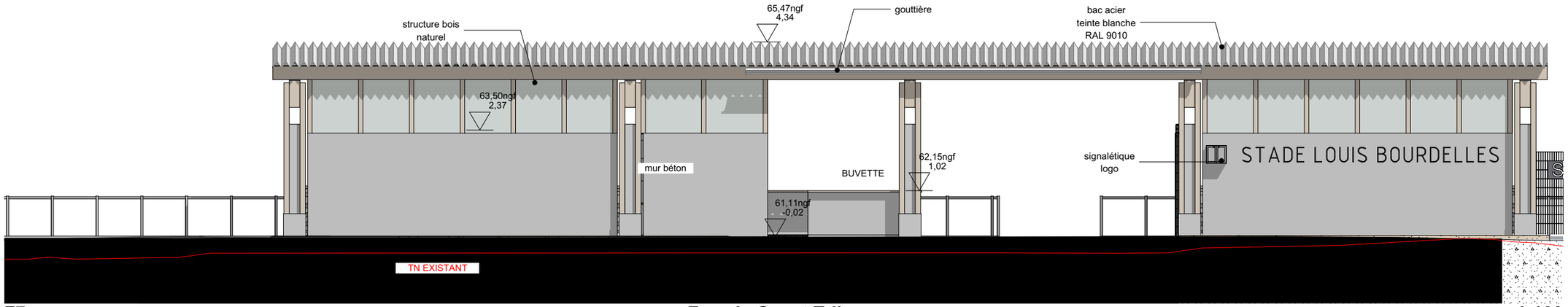

F7 **Façade Ouest Tribune** **1:100**

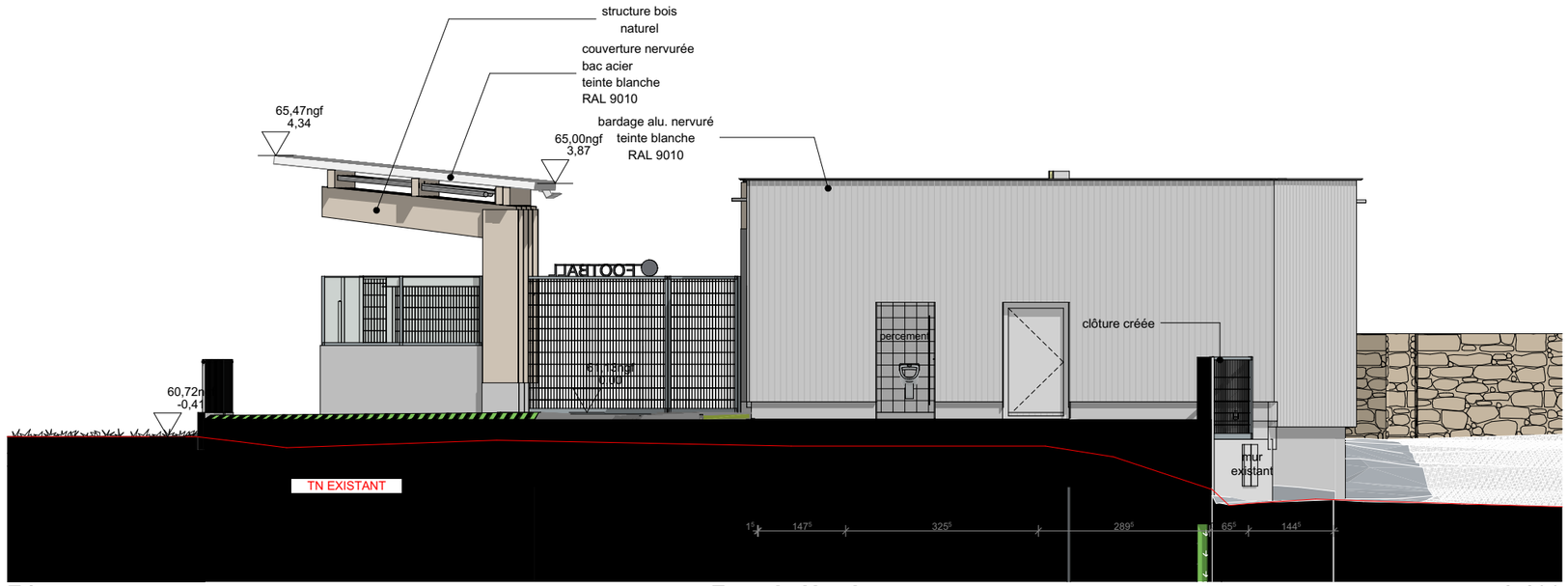

F4 **Façade Nord** **1:100**

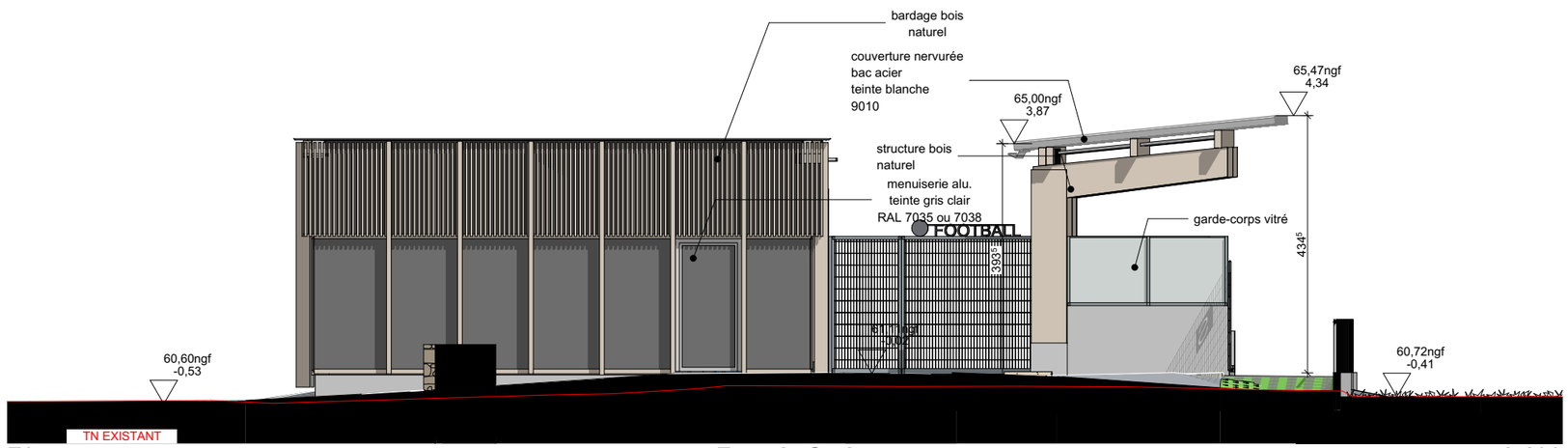

F2 **Façade Sud** **1:100**

DCE	22/10/2026 amendé le 06/11/2026 DESSINATEUR : NC	**Maître d'ouvrage :** COMMUNE DE LOUANNEC - 3 route de Perros 22700 LOUANNEC **Projet :** BATIMENTS DU STADE Louis BOURDELLES - 8 rue Saint-Yves 22700 LOUANNEC	18 Façades - 1.100	ECH 1:100	Ce document n'est pas un plan d'éxécution. Il devra être validé par l'entreprise le bureau d'étude ou de contrôle avant mise en oeuvre.

atelier rubin
ASSOCIÉS

PLAN EXISTANT - ECHELLE 1/100

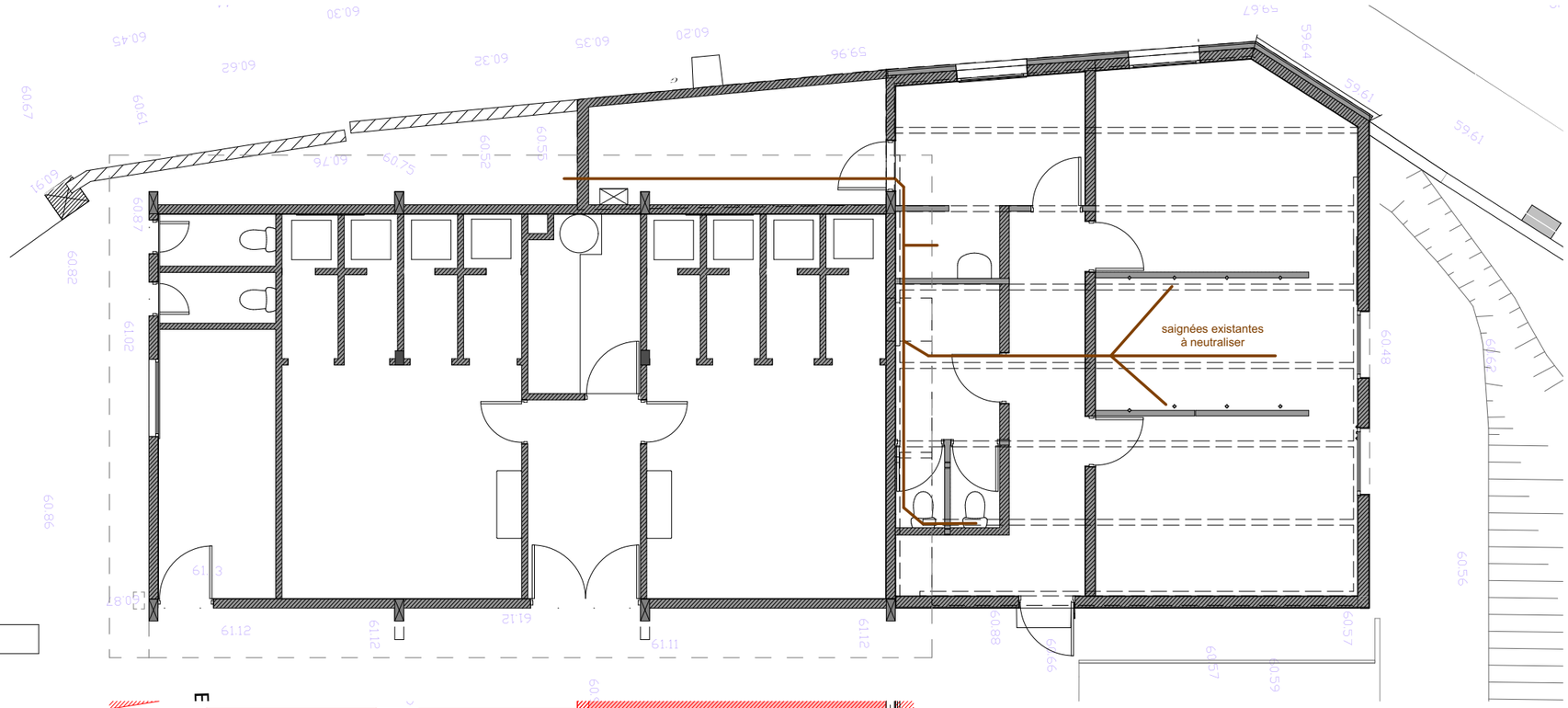

PLAN DEMOLITION - ECHELLE 1/100

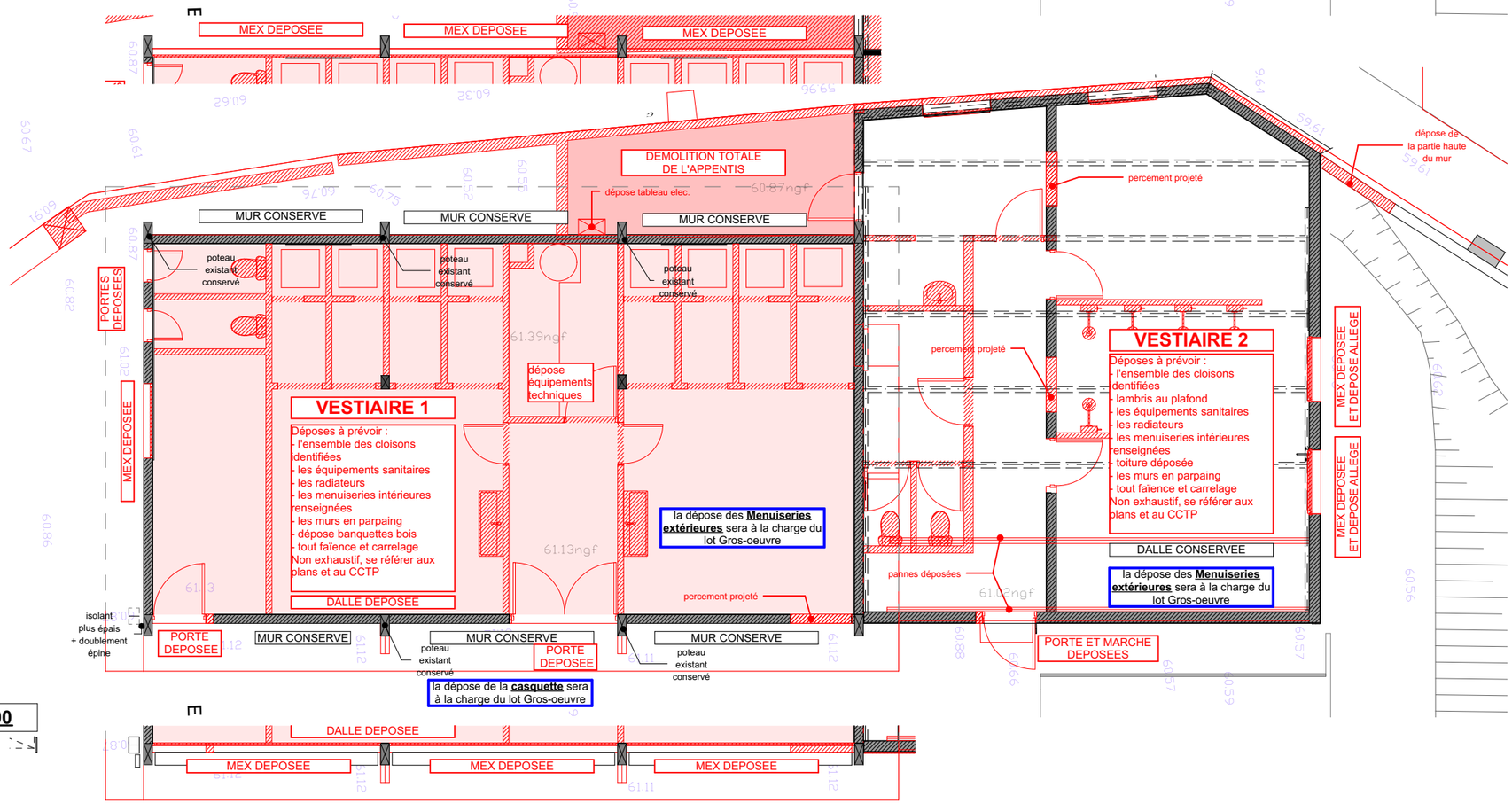

DCE	22/10/2026 amendé le 06/11/2026 DESSINATEUR : NC	**Maître d'ouvrage :** COMMUNE DE LOUANNEC - 3 route de Perros 22700 LOUANNEC **Projet :** BATIMENTS DU STADE Louis BOURDELLES - 8 rue Saint-Yves 22700 LOUANNEC	19 Rénovation - Plan des niveau - existant/démolition	ECH 1:100	Ce document n'est pas un plan d'éxécution. Il devra être validé par l'entreprise le bureau d'étude ou de contrôle avant mise en oeuvre.

atelier rubin
ASSOCIÉS

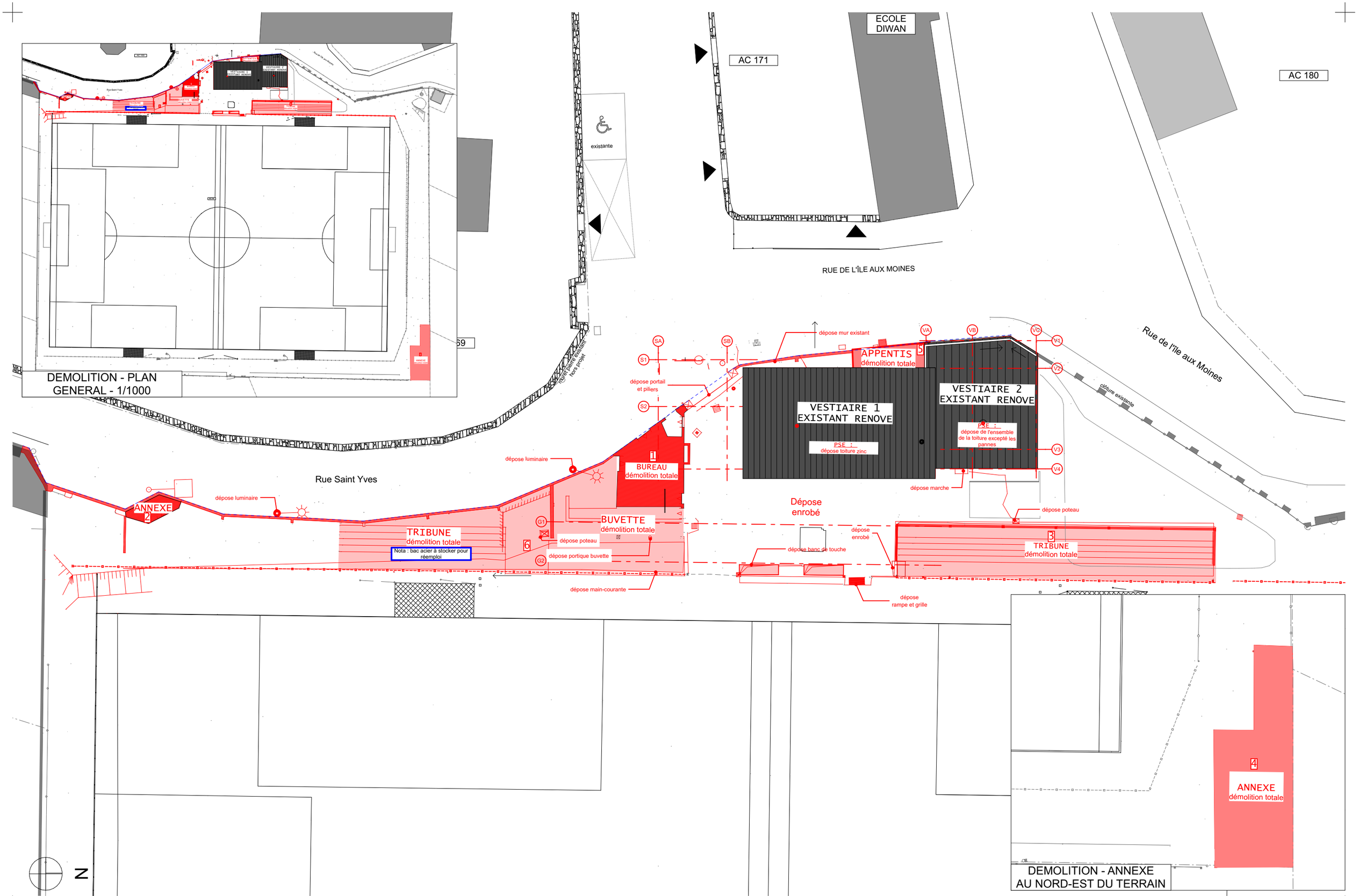

DCE	22/10/2026 amendé le 06/11/2026	**Maître d'ouvrage :** COMMUNE DE LOUANNEC - 3 route de Perros 22700 LOUANNEC	20 Rénovation - Plan de masse - démolition	ECH 1:250, 1:1000	Ce document n'est pas un plan d'éxécution. Il devra être validé par l'entreprise le bureau d'étude ou de contrôle avant mise en oeuvre.
	DESSINATEUR : NC	**Projet :** BATIMENTS DU STADE Louis BOURDELLES - 8 rue Saint-Yves 22700 LOUANNEC			atelier rubin ASSOCIÉS



3

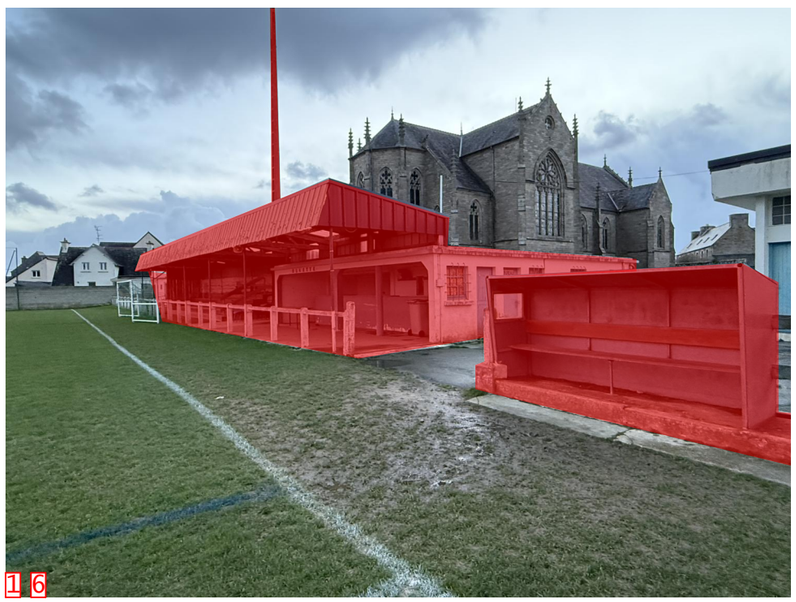
1 6


5




2


4

DCE	22/10/2026 amendé le 06/11/2026 DESSINATEUR : NC	**Maître d'ouvrage :** COMMUNE DE LOUANNEC - 3 route de Perros 22700 LOUANNEC **Projet :** BATIMENTS DU STADE Louis BOURDELLES - 8 rue Saint-Yves 22700 LOUANNEC	21 Rénovation - Photographies - démolition		Ce document n'est pas un plan d'éxécution. Il devra être validé par l'entreprise le bureau d'étude ou de contrôle avant mise en oeuvre.

atelier rubin
ASSOCIÉS

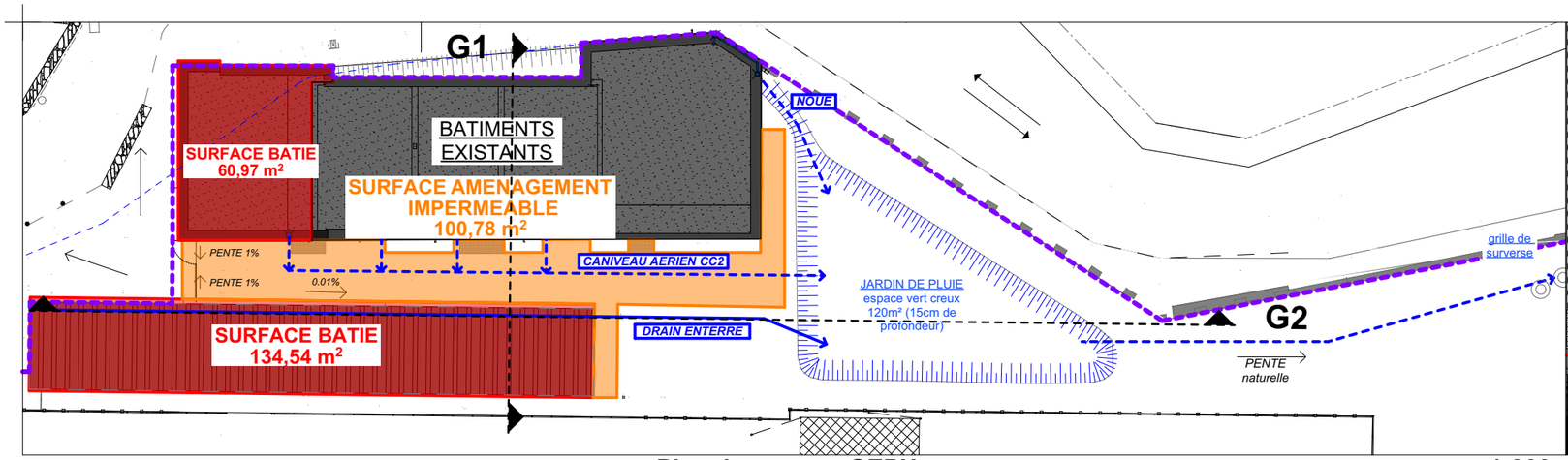

Plan de masse - GEPU 1:300

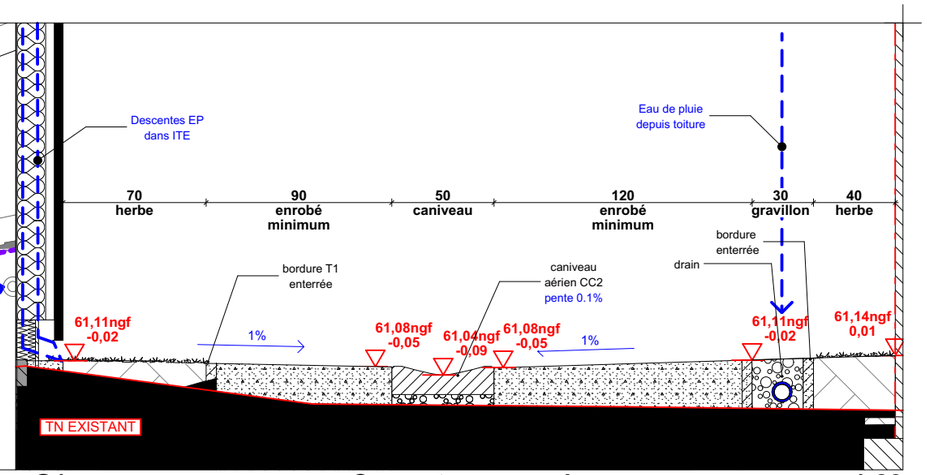

G1 Coupe transversale 1:30

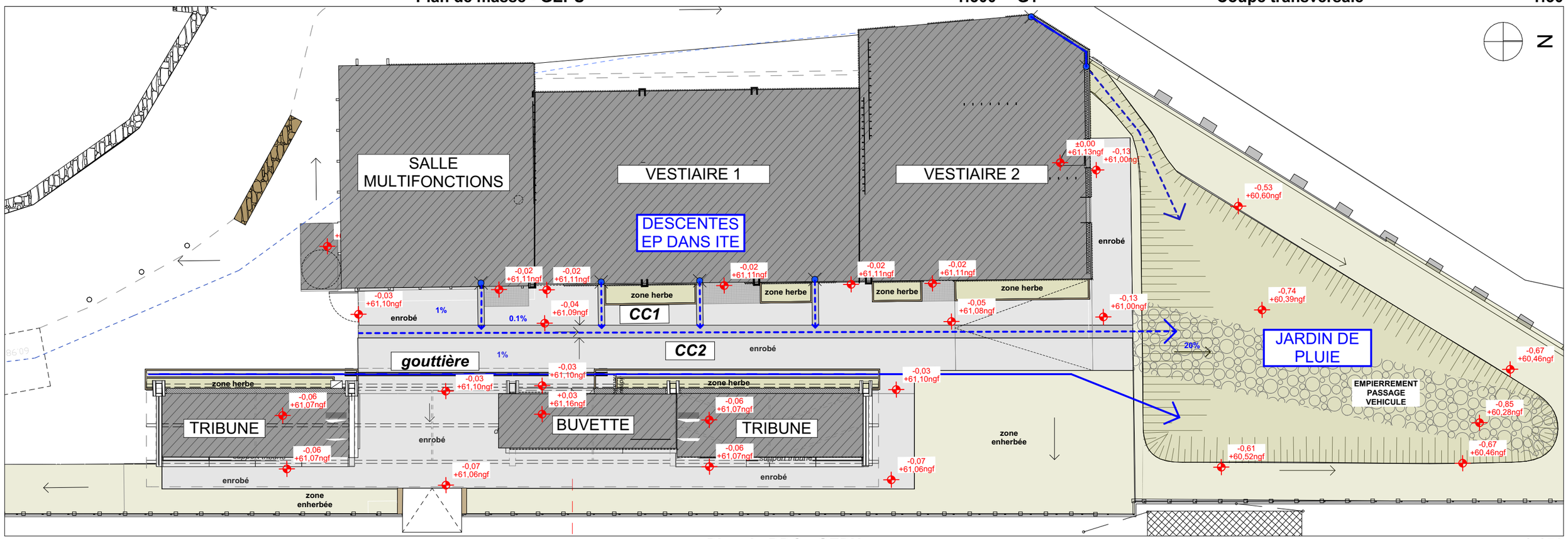

Plan du RDC - GEPU 1:150

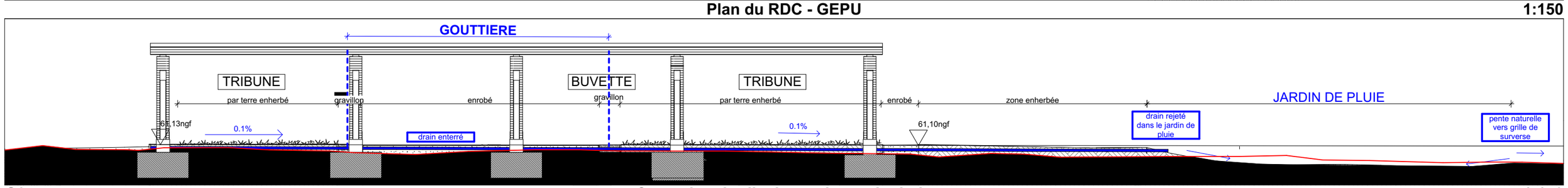

G2 Coupe longitudinale au niveau du drain 1:150

DCE	22/10/2026 amendé le 06/11/2026 DESSINATEUR : NC	**Maître d'ouvrage :** COMMUNE DE LOUANNEC - 3 route de Perros 22700 LOUANNEC **Projet :** BATIMENTS DU STADE Louis BOURDELLES - 8 rue Saint-Yves 22700 LOUANNEC	22 Gestion des eaux pluviales	ECH 1:150, 1:300, 1:30	Ce document n'est pas un plan d'éxécution. Il devra être validé par l'entreprise le bureau d'étude ou de contrôle avant mise en oeuvre. atelier rubin ASSOCIÉS

EGLISE SAINT-YVES

N

C 170

AC 169

PC 01

RUE DE L'ÎLE AUX MOINES

panneau sens interdit projeté

réseau elec. dévoyé

2 936

PENTE légère existante

raccordement EU sur réseau existant

création compteurs ELEC et AEP

rejet drain périphérique

raccordement FT sur chambre existante

talus projeté

+65,08ngf

NEUF

EXTENSION salle multifonctions

EXISTANT RENOVE

EXISTANT Vestiaires 01

EXISTANT Vestiaires 02

EP+TP

1%

toiture étanchéité 12%

3.6%

+64,82ngf

+64,60ngf

+65,08ngf

+61,00ngf

AC 84

mur en pierre projeté

899,5

353

441

mur existant

Rue Saint Yves

PENTE projetée <4%

ENROBE

65,00ngf

luminaire projeté

AC 85

+60,85ngf

clôture projetée

NEUF TRIBUNE ET BUVETTE

65,47ngf

HERBE

PENTE projetée 5%

RAMPE 20%

2 848

+60,72 ngf

main-courante

but amovible éventuel

but amovible

PELOUSE

réseau AEP
réseau EP
drain
réseau élec.
réseau FT
réseau EU
réseaux existants
réseaux projetés

DCE	22/10/2026 amendé le 06/11/2026 DESSINATEUR : NC	**Maître d'ouvrage :** COMMUNE DE LOUANNEC - 3 route de Perros 22700 LOUANNEC **Projet :** BATIMENTS DU STADE Louis BOURDELLES - 8 rue Saint-Yves 22700 LOUANNEC	23 Plan de masse Réseaux - 1.200	ECH 1:200	Ce document n'est pas un plan d'éxécution. Il devra être validé par l'entreprise le bureau d'étude ou de contrôle avant mise en oeuvre.

atelier rubin
ASSOCIÉS

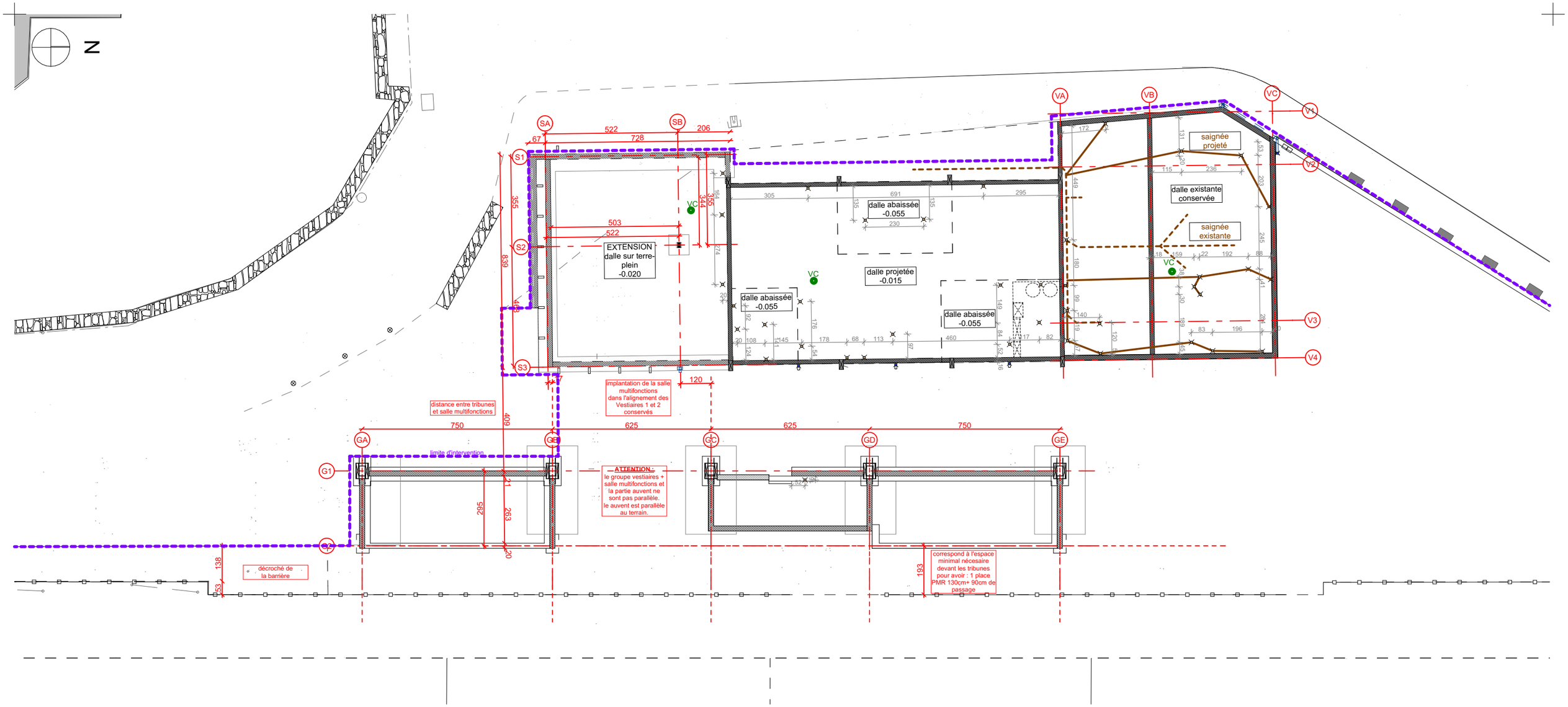

PLAN **IMPLANTATION** **1:150**

DCE	22/10/2026 amendé le 06/11/2026 DESSINATEUR : NC	**Maître d'ouvrage :** COMMUNE DE LOUANNEC - 3 route de Perros 22700 LOUANNEC **Projet :** BATIMENTS DU STADE Louis BOURDELLES - 8 rue Saint-Yves 22700 LOUANNEC	24 Plan d'implantation - 1.200	ECH 1:150	Ce document n'est pas un plan d'éxécution. Il devra être validé par l'entreprise le bureau d'étude ou de contrôle avant mise en oeuvre.

atelier rubin ASSOCIÉS

N

AC 170

AC 169

AC 171

AC 180

ECOLE DIWAN

ZONE DE STATIONNEMENT RESERVEE AU PERSONNEL DE L'ECOLE DIWAN

ZONE DE STATIONNEMENT CHANTIER

ATTENTION ECOLE : LIVRAISON EN DEHORS DES HORAIRES SCOLAIRES

WC

VESTAIRES

EXISTANT : VESTIAIRE 1

EXISTANT : VESTIAIRE 2

BENNE

BENNE

ACCES ET SORTIE CHANTIER

sens de circulation chantier

sens de circulation chantier

Tampon EU EXISTANT

RUE SAINT-YVES

RUE DE L'ILE AUX MOINES

CLOTURE type HERAS

1

2

3

5

6

PHASE 1 :

DECONSTRUCTION ET DESAMIANTAGE

PLAN INSTALLATION DE CHANTIER - PHASE 1 - ECHELLE 1/300

DCE	22/10/2026 amendé le 06/11/2026 DESSINATEUR : NC	**Maître d'ouvrage :** COMMUNE DE LOUANNEC - 3 route de Perros 22700 LOUANNEC **Projet :** BATIMENTS DU STADE Louis BOURDELLES - 8 rue Saint-Yves 22700 LOUANNEC	25 Plan d'installation de chantier - Phase 1	ECH 1:300	Ce document n'est pas un plan d'éxécution. Il devra être validé par l'entreprise le bureau d'étude ou de contrôle avant mise en oeuvre.

atelier rubin
ASSOCIÉS

N

AC 170

AC 169

AC 171

AC 180

ECOLE DIWAN

ZONE DE STATIONNEMENT RESERVEE AU PERONNEL DE L'ECOLE DIWAN

ZONE DE STATIONNEMENT CHANTIER

401⁵

ATTENTION ECOLE : LIVRAISON EN DEHORS DES HORAIRES SCOLAIRES

350

150

ACCES

WC/VESTIAIRE

REUNION

Tampon EU EXISTANT

CONSTRUCTION SALLE MULTIFONCTIONS

RENOVATION VESTIAIRE 1

RENOVATION VESTIAIRE 2

RUE DE L'ILE AUX MOINES

sens de circulation chantier

ACCES CHANTIER

SORTIE CHANTIER

sens de circulation chantier

RUE SAINT YVES

limite mureT existant

AIRE DE LAVAGE

limite terrain existant

BENNES

CONSTRUCTION TRIBUNE & BUVETTE

ZONE DE STOCKAGE

CLOTURE type HERAS

PLAN INSTALLATION DE CHANTIER - PHASE 2 - ECHELLE 1/300

DCE	22/10/2026 amendé le 06/11/2026 DESSINATEUR : NC	**Maître d'ouvrage :** COMMUNE DE LOUANNEC - 3 route de Perros 22700 LOUANNEC **Projet :** BATIMENTS DU STADE Louis BOURDELLES - 8 rue Saint-Yves 22700 LOUANNEC	26 Plan d'installation de chantier - Phase 2	ECH 1:300	Ce document n'est pas un plan d'éxécution. Il devra être validé par l'entreprise le bureau d'étude ou de contrôle avant mise en oeuvre.

atelier rubin ASSOCIÉS

RUE DE L'ILE AUX MOINES

N

Dalle béton existante enduite

Bac acier perforé avec pannes apparentes

faux-plafond placo hydro

faux-plafond CF1h

pente <5%

ancienne limite parcelle

espace vert projeté

débord casquette

SALLE MULTIFONCTIONS

VESTIAIRES 1 HOMMES

VESTIAIRE 2 FEMMES

TRIBUNE 01

TRIBUNE 02

BUVETTE

SALLE MULTI-FONCTIONS 48,89 m² Sol souple HSP variable

WC PMR 4,79 m² Carrelage HSP234 cm

STOCKAGE 3,32 m² Carrelage HSP234 cm

VESTIAIRES HOMMES 1 24,96 m² Carrelage HSP309 cm

VESTIAIRES HOMMES 2 21,66 m² Carrelage HSP309 cm

ENTRETIEN 7,00 m² Carrelage HSP309 cm

WC HOMMES 10,29 m² Carrelage HSP309 cm

DGT HOMMES 7,54 m² Carrelage HSP309 cm

VESTIAIRES ARBITRE 1 8,00 m² Carrelage HSP309 cm

LOCAL TECHNIQUE 5,47 m² Carrelage HSP309 cm

2 ballons ECS de 300L

VESTIAIRES FEMMES 1 20,09 m² Carrelage HSP variable

WC FEMMES 5,28 m² Carrelage HSP234 cm

DGT FEMMES 6,66 m² Carrelage HSP variable

VESTIAIRES FEMMES 2 19,86 m² Carrelage HSP variable

ARBITRE 2 5,54 m² Carrelage HSP variable

SAS WC PUBLIC 5,14 m² Dalle béton HSP variable

WC PMR PUBLIC 4,49 m² Dalle béton HSP variable

WC 1,93 m² Carrelage HSP234 cm

FENETRE-009 Dim. 100 x 200

FENETRE-010 Dim. 100 x 215

FENETRE-008 Dim. 100 x 206

Dim. 126 x 50 All. 170

M09 bis Dim. 100 x 197

Dim. 113 x 197

poteur à conserver

balcon 1,5m saillie

DE-06 bis Detail

ACCES extérne à la salle mutlifonction

ACCES DEPUIS LA RUE

ACCES salle multifonction

ACCES vestiaires Hommes

ACCES vestiaires Femmes

ACCES buvettes

ACCES tribunes buvettes

ACCES sanitaires publics

ACCES terrain

pente <4%

pente 7%

pente 1%

pente 0.1%

caniveau double pente CC2

CC1

Dim. 113 x 213

Dim. 161 x 213

Zone herbe

enrobé

gravier

dalle béton support tribune

NIVEAU DALLE BETON

-0,06 +61,07ngf

-0,03 +61,10ngf

+0,03 +61,16ngf

-0,01 +61,12ngf

-0,07 +61,06ngf

-0,08 +61,05ngf

-0,41 +60,72ngf

-0,13 +61,00ngf

-0,05 +61,08ngf

±0,00 +61,13ngf

Rampe 2% enrobé

Rampe 12%

pente 1%

zone enherbée

gazon

axe central terrain

DCE	22/10/2026 amendé le 06/11/2026	**Maître d'ouvrage :** COMMUNE DE LOUANNEC - 3 route de Perros 22700 LOUANNEC	27 Plan de plafond - 1.100	ECH 1:100	Ce document n'est pas un plan d'éxécution. Il devra être validé par l'entreprise le bureau d'étude ou de contrôle avant mise en oeuvre.
	DESSINATEUR : NC	**Projet :** BATIMENTS DU STADE Louis BOURDELLES - 8 rue Saint-Yves 22700 LOUANNEC			atelier rubin ASSOCIÉS

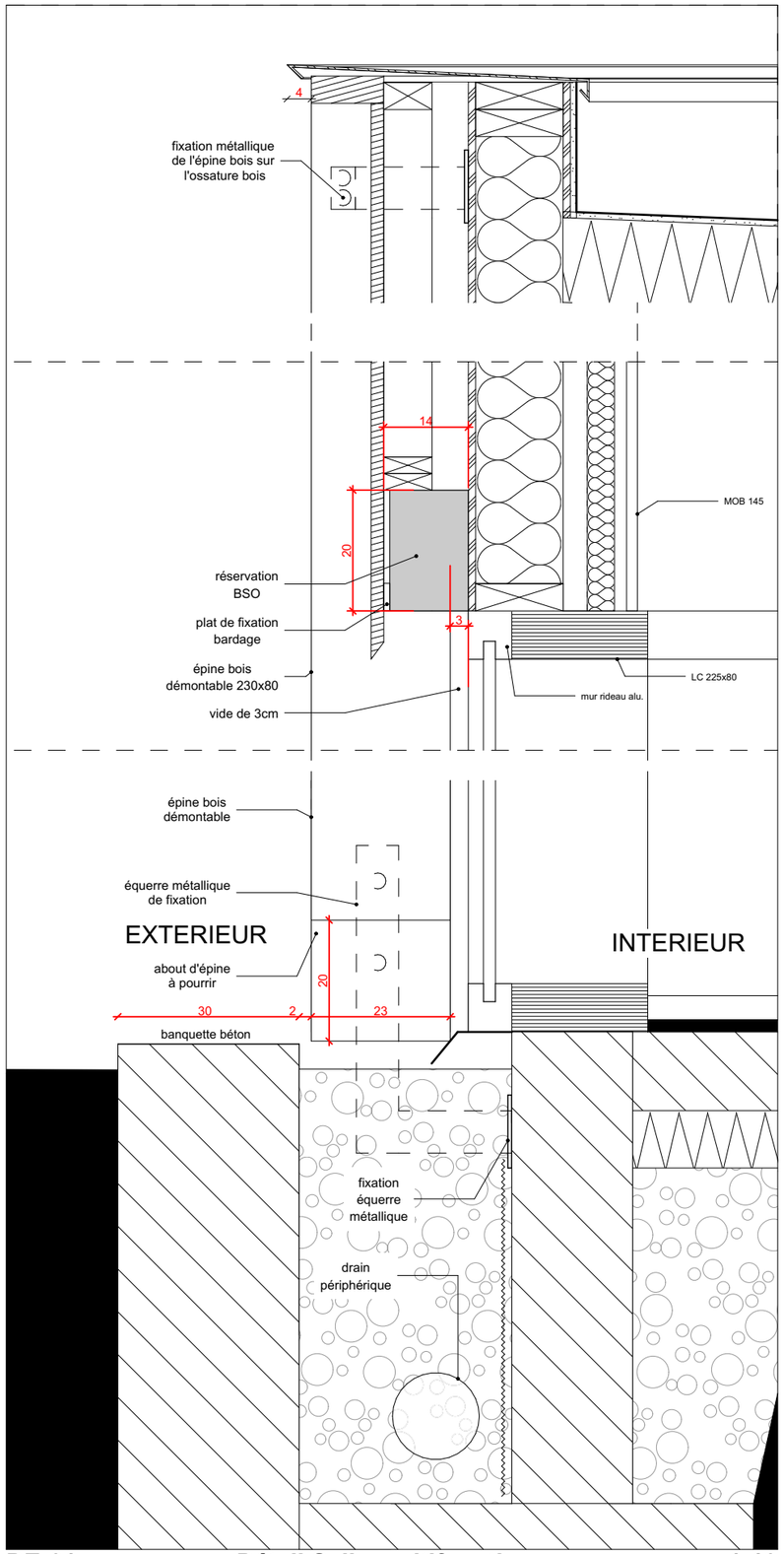

DE-01 **Détail Salle multifonctions** **1:10**

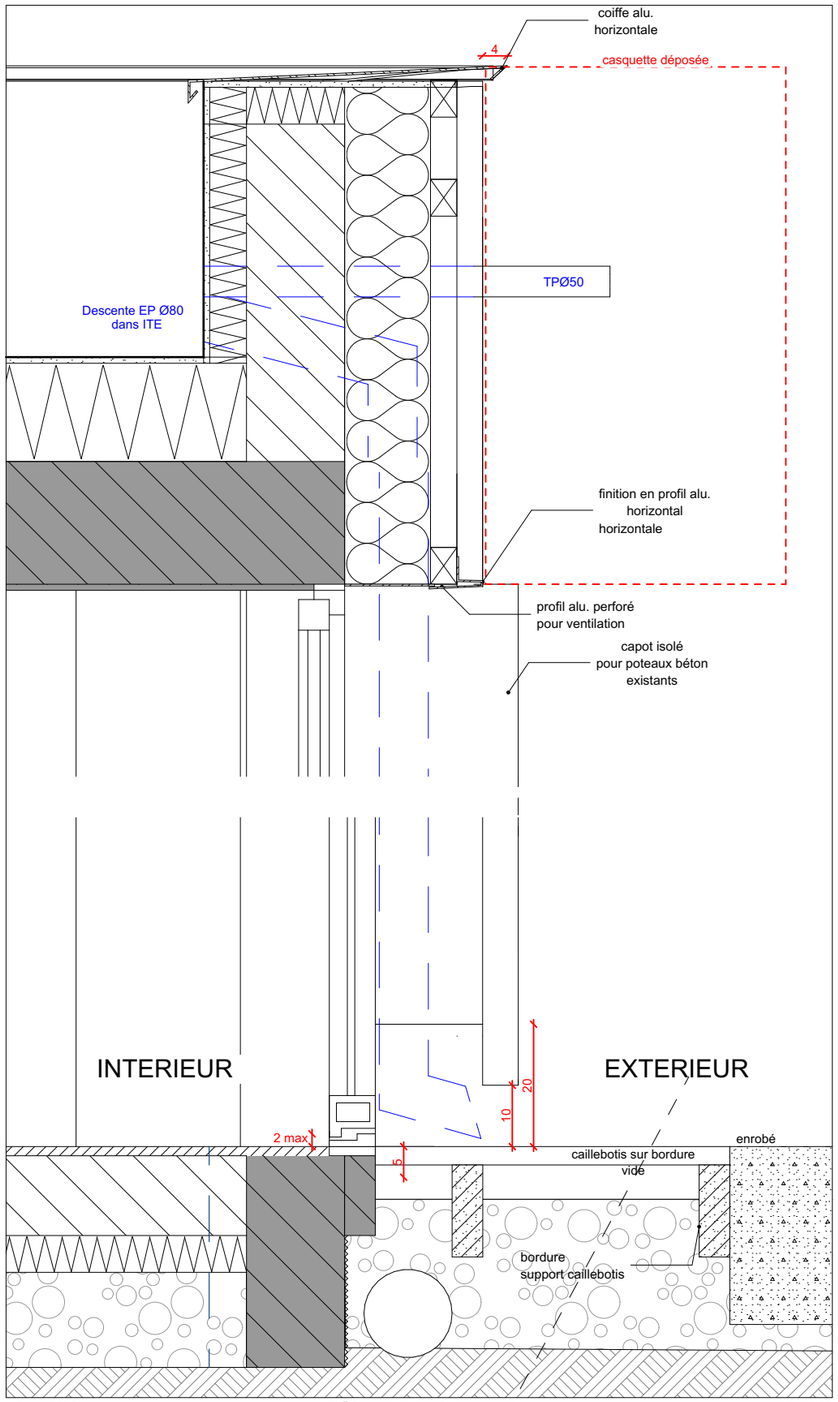

DE-02 **Détail Vestiaire 1** **1:10**

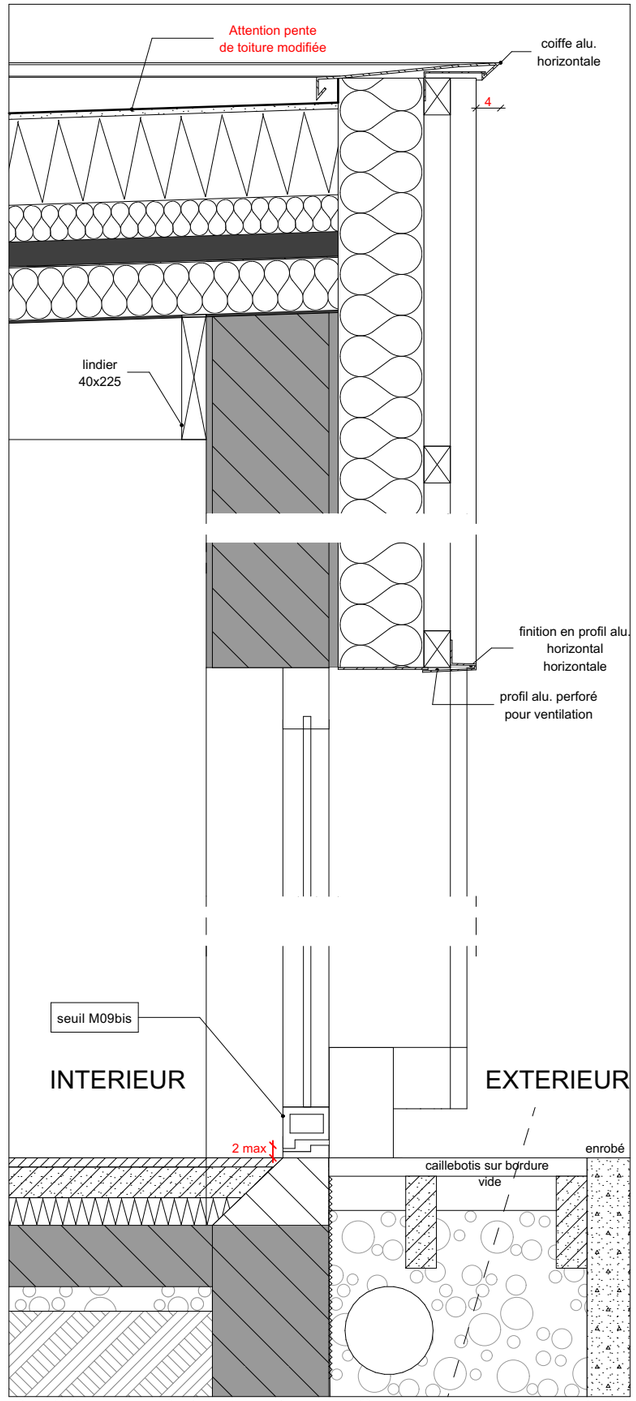

DE-03 **Detail Vestiaires 2 Femmes** **1:10**

DCE	22/10/2026 amendé le 06/11/2026 DESSINATEUR : NC	**Maître d'ouvrage :** COMMUNE DE LOUANNEC - 3 route de Perros 22700 LOUANNEC **Projet :** BATIMENTS DU STADE Louis BOURDELLES - 8 rue Saint-Yves 22700 LOUANNEC	28 Détails techniques 01	ECH 1:10	Ce document n'est pas un plan d'éxécution. Il devra être validé par l'entreprise le bureau d'étude ou de contrôle avant mise en oeuvre.

atelier rubin
ASSOCIÉS

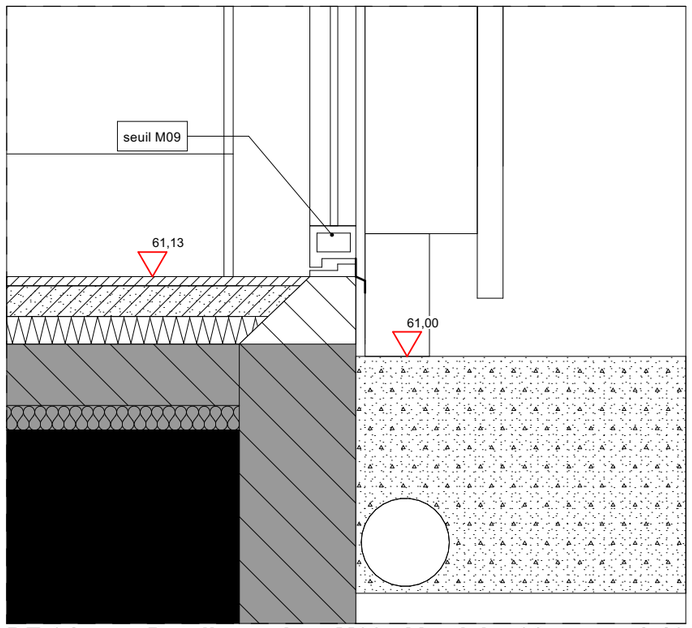

DE-04 Detail marche - M09 - Vestiaire 02 1:10

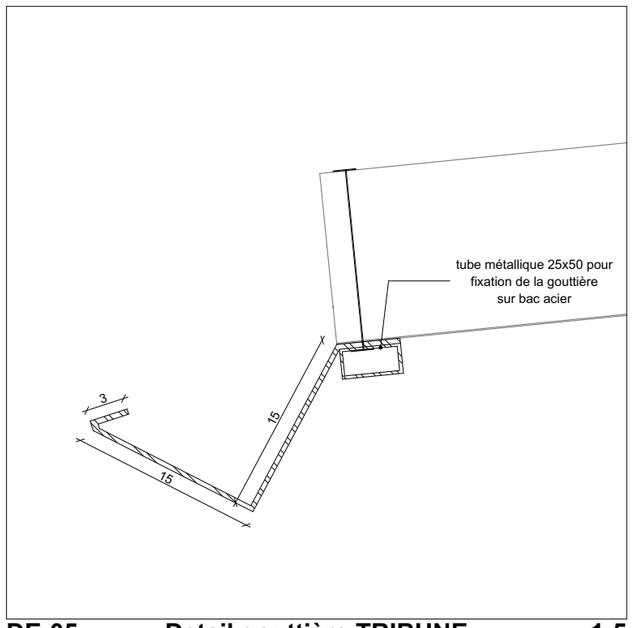

DE-05 Detail gouttière TRIBUNE 1:5

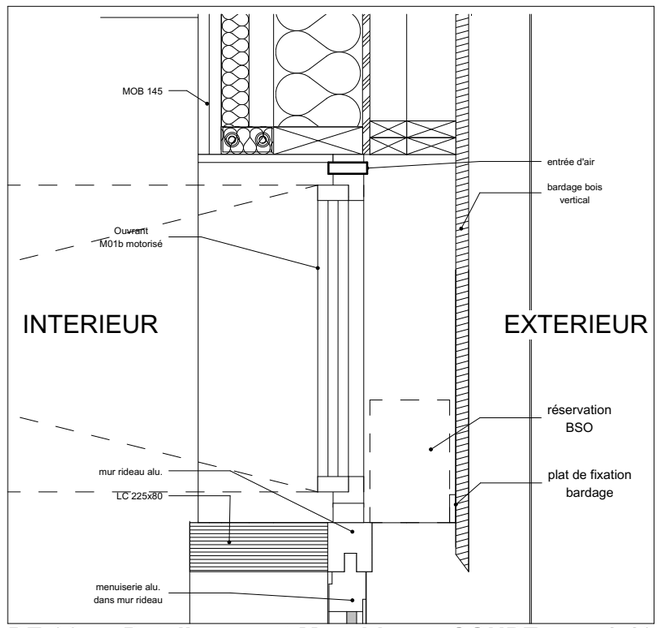

DE-06 Detail ouvrant Mur rideau - COUPE 1:10

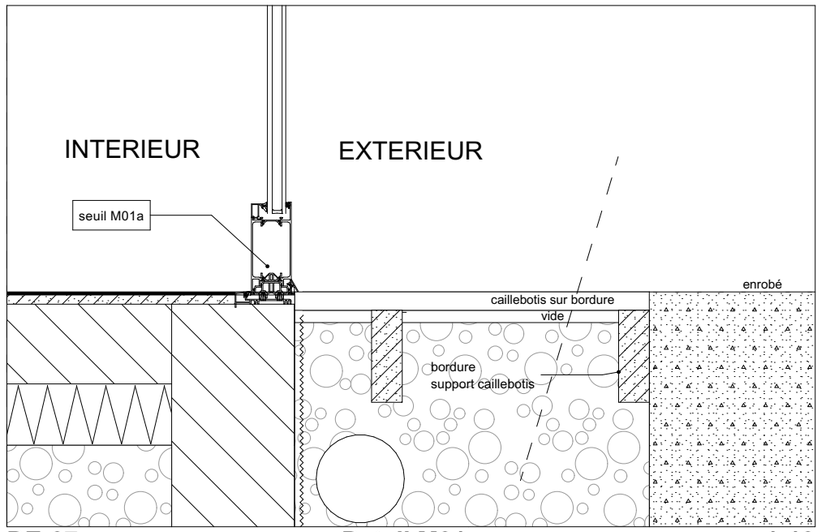

DE-07 Detail M01a 1:10

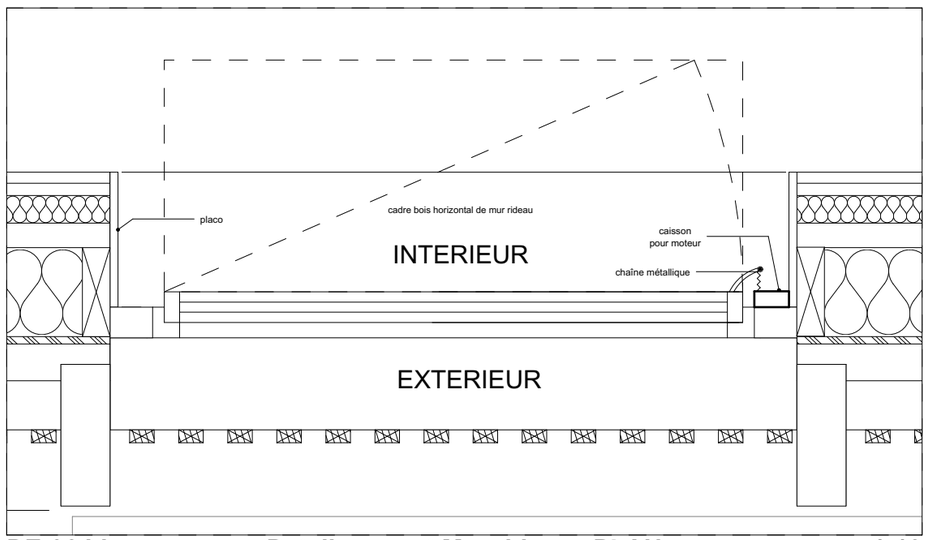

DE-06 bis Detail ouvrant Mur rideau - PLAN 1:10

Ce document n'est pas un plan d'éxécution. Il devra être validé par l'entreprise le bureau d'étude ou de contrôle avant mise en oeuvre.
atelier rubin ASSOCIÉS

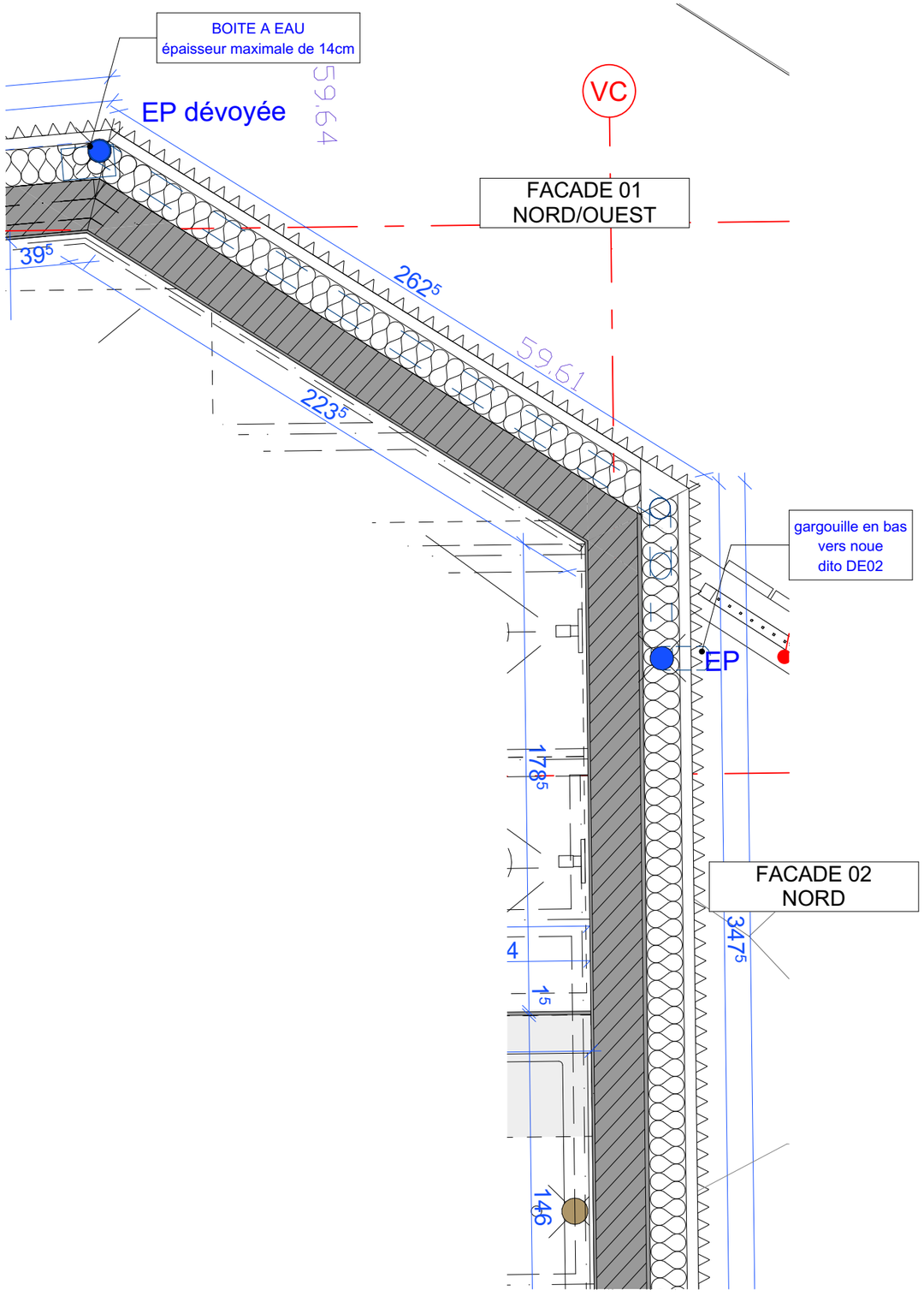

EP2 Coupe EE - V2 1:20

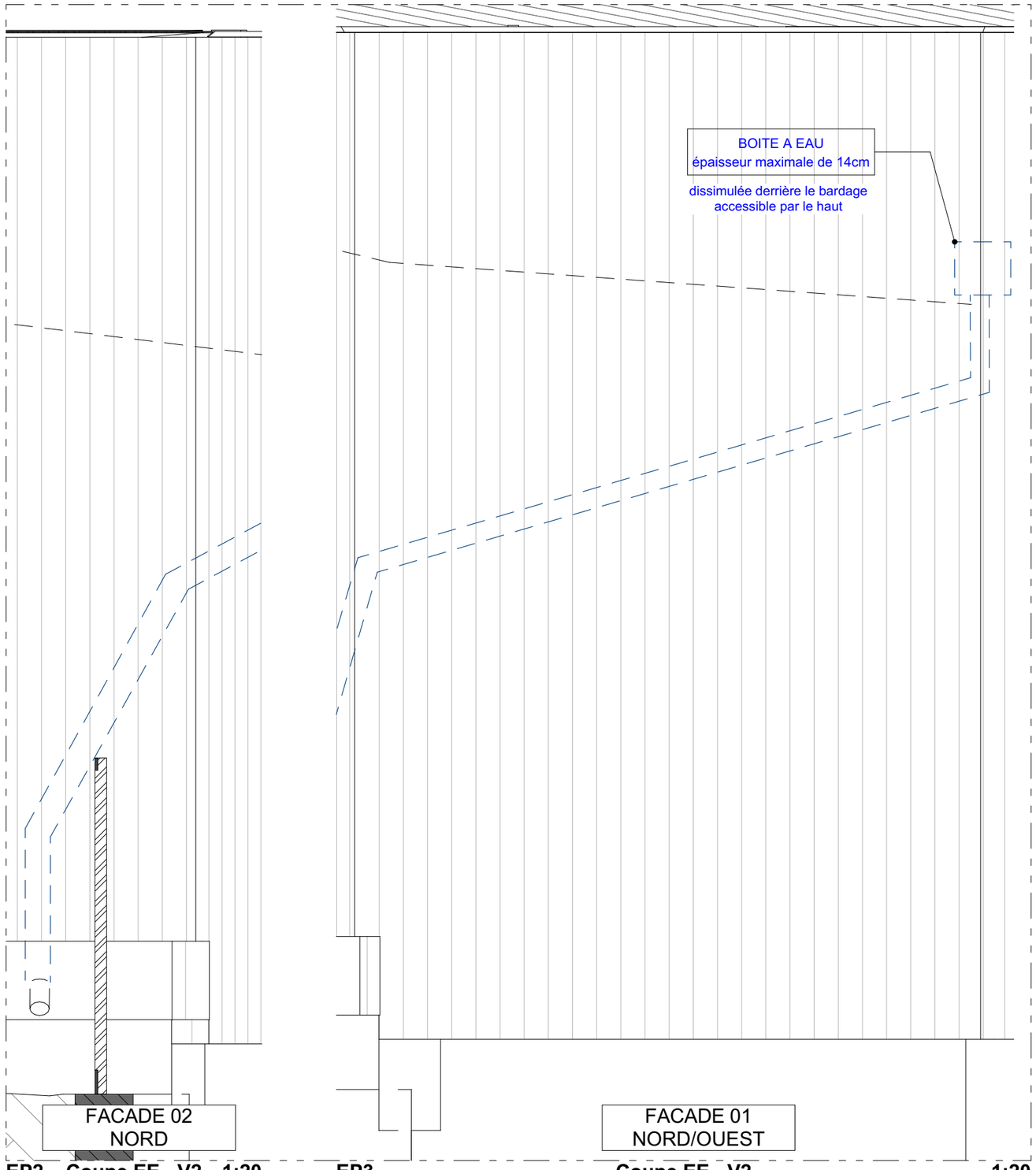

EP3 Coupe EE - V2 1:20

DCE	22/10/2026 amendé le 06/11/2026 DESSINATEUR : NC	**Maître d'ouvrage :** COMMUNE DE LOUANNEC - 3 route de Perros 22700 LOUANNEC **Projet :** BATIMENTS DU STADE Louis BOURDELLES - 8 rue Saint-Yves 22700 LOUANNEC	30 Détail - Descente EP - Vestiaire 2	ECH 1:20	Ce document n'est pas un plan d'éxécution. Il devra être validé par l'entreprise le bureau d'étude ou de contrôle avant mise en oeuvre.

atelier rubin
ASSOCIÉS

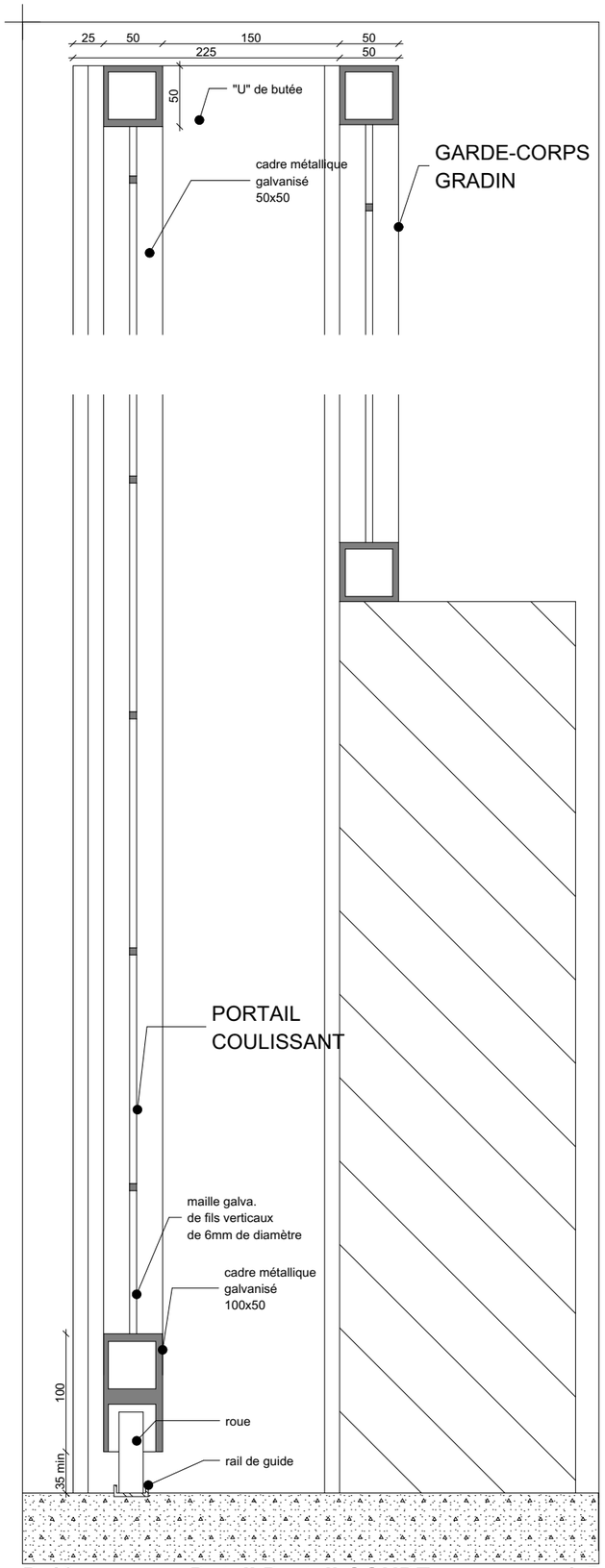

D-18 Detail Portail COUPE 1:5

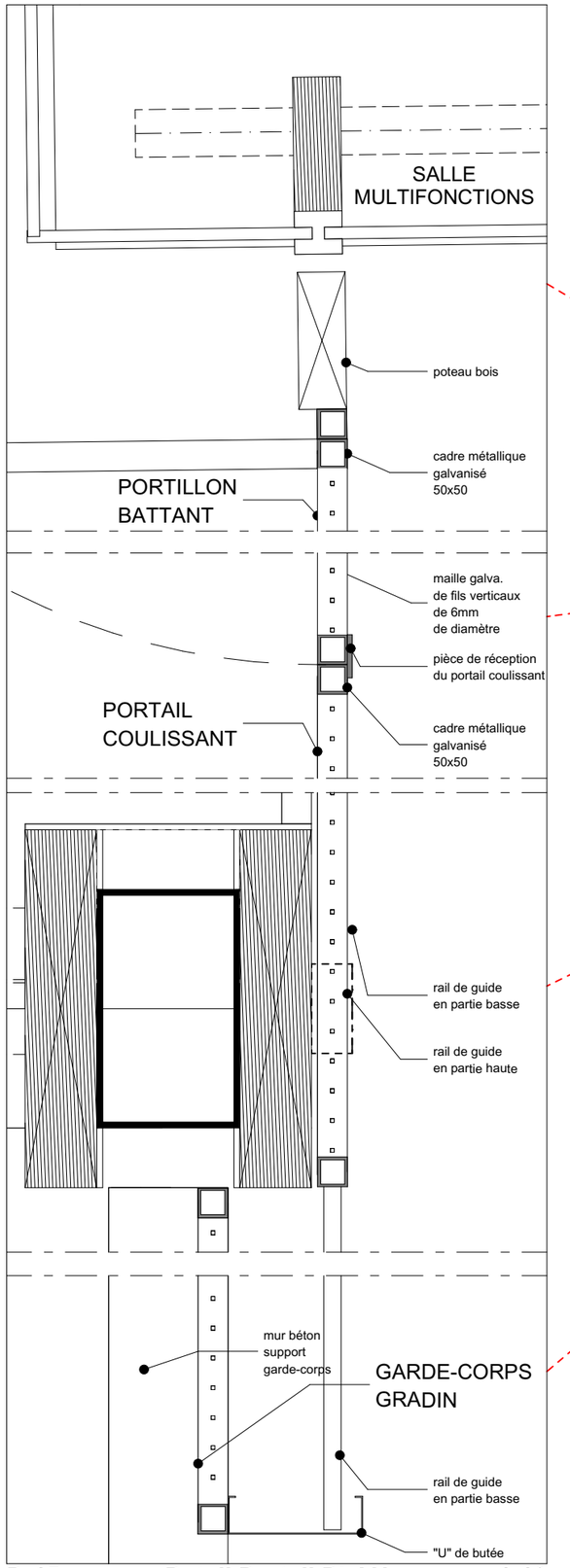

D-15 Detail Portail PLAN 1:10

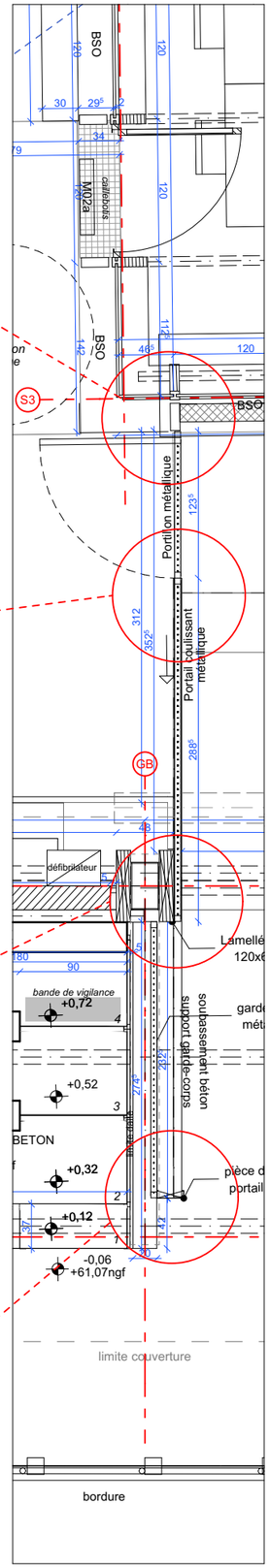

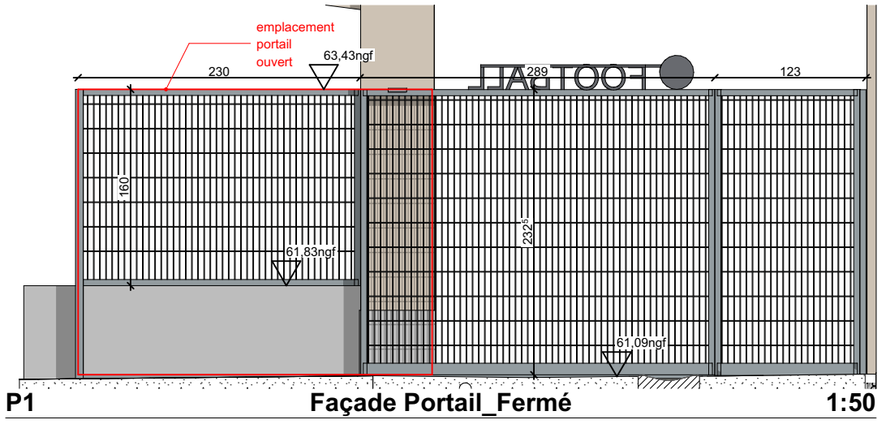

P1 Façade Portail_Fermé 1:50



Vue Portail_Fermé



Vue Portail_Ouvert

DCE	22/10/2026 amendé le 06/11/2026 DESSINATEUR : NC	**Maître d'ouvrage :** COMMUNE DE LOUANNEC - 3 route de Perros 22700 LOUANNEC **Projet :** BATIMENTS DU STADE Louis BOURDELLES - 8 rue Saint-Yves 22700 LOUANNEC	31 Détail - Portail/garde-corps tribune métallique	ECH 1:10, 1:50, 1:5	Ce document n'est pas un plan d'éxécution. Il devra être validé par l'entreprise le bureau d'étude ou de contrôle avant mise en oeuvre.	atelier rubin ASSOCIÉS

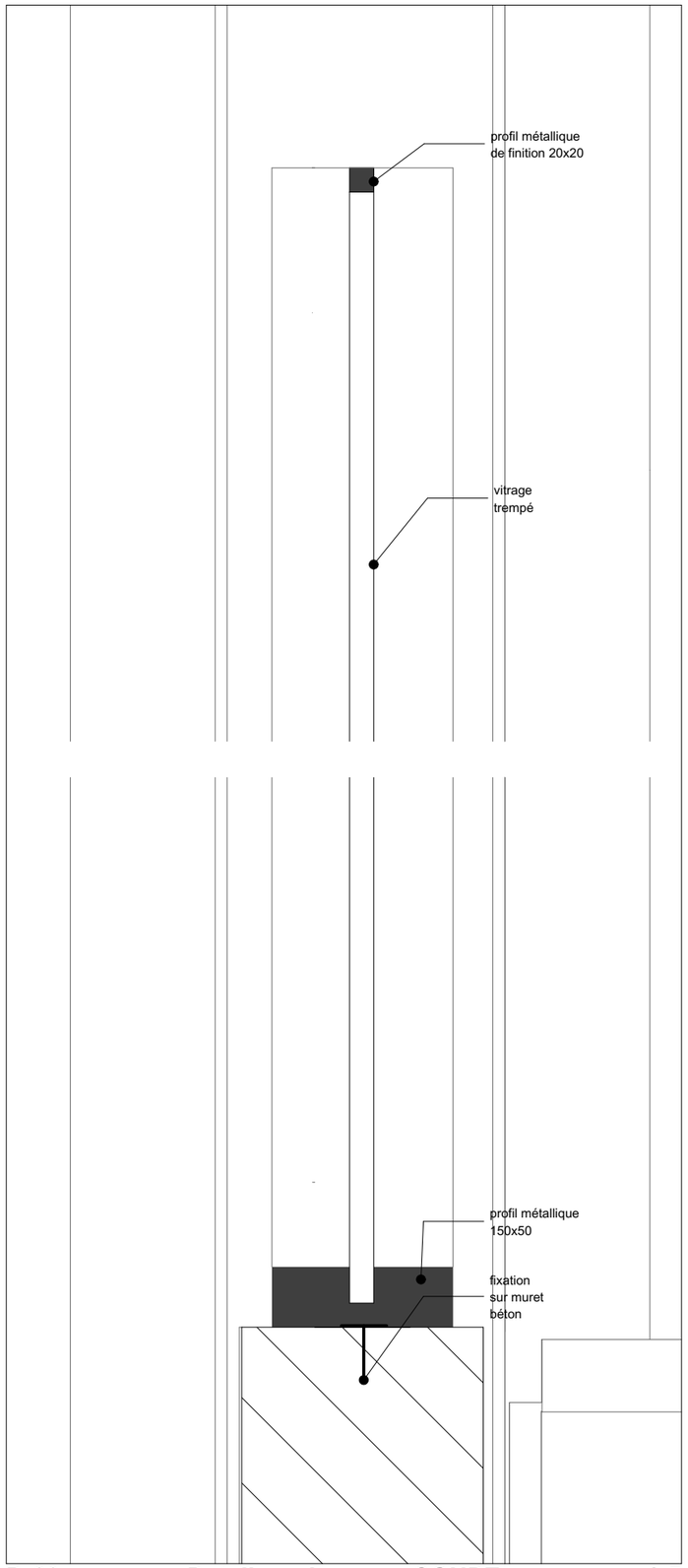

D-20 **Detail garde-corps COUPE** **1:5**

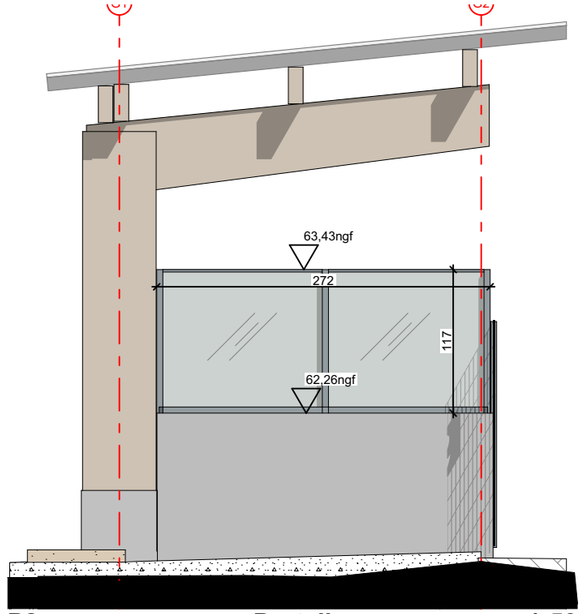

P2 **Portail** **1:50**

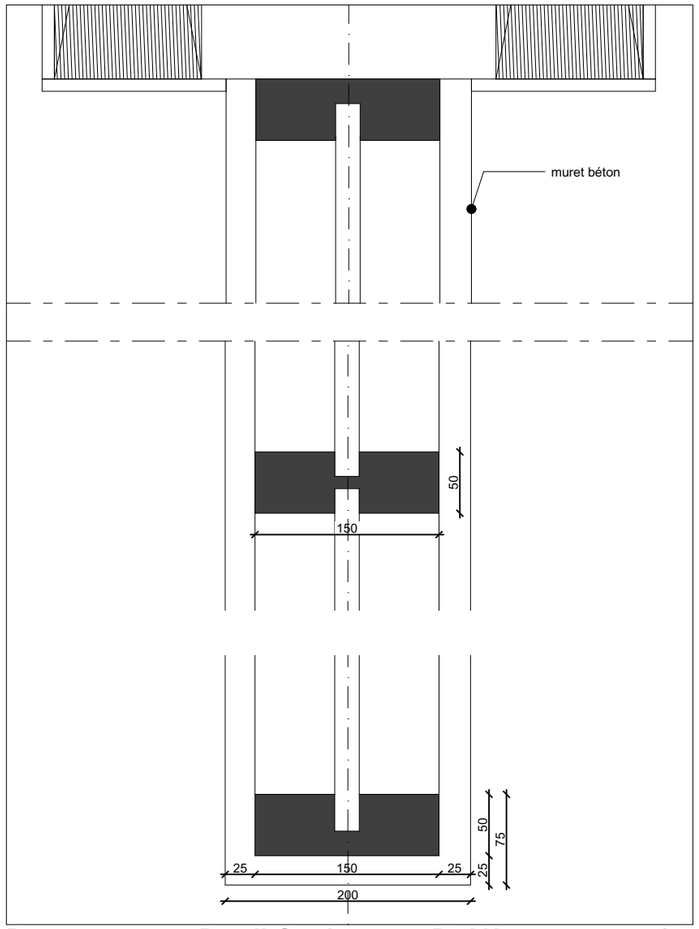

Dgv **Detail Garde-corps PLAN** **1:5**



Vue Garde-corps en verre



Vue Garde-corps en verre (1)

DCE	22/10/2026 amendé le 06/11/2026 DESSINATEUR : NC	**Maître d'ouvrage :** COMMUNE DE LOUANNEC - 3 route de Perros 22700 LOUANNEC **Projet :** BATIMENTS DU STADE Louis BOURDELLES - 8 rue Saint-Yves 22700 LOUANNEC	32 Détail - garde-corps tribune en verre	ECH 1:5, 1:50	Ce document n'est pas un plan d'éxécution. Il devra être validé par l'entreprise le bureau d'étude ou de contrôle avant mise en oeuvre.

atelier rubin
ASSOCIÉS

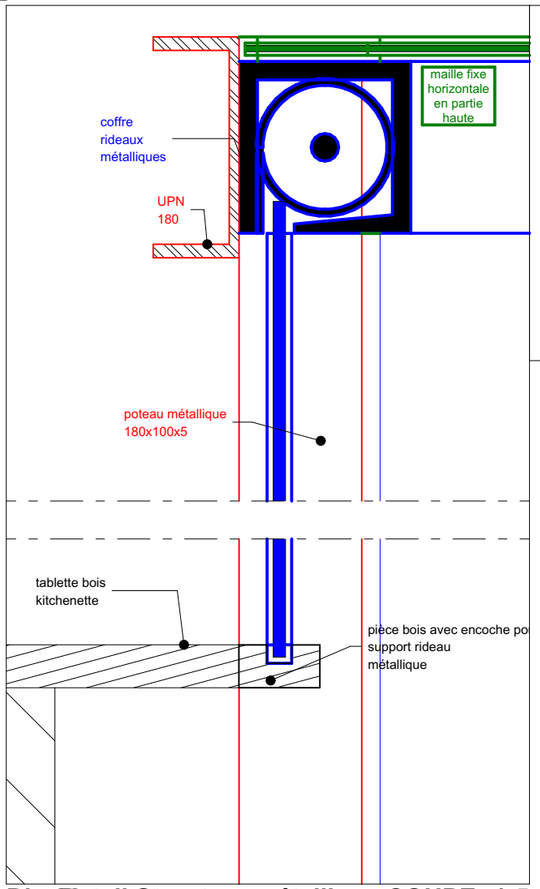

Dbs 02 Detail Structure métallique COUPE 1:5

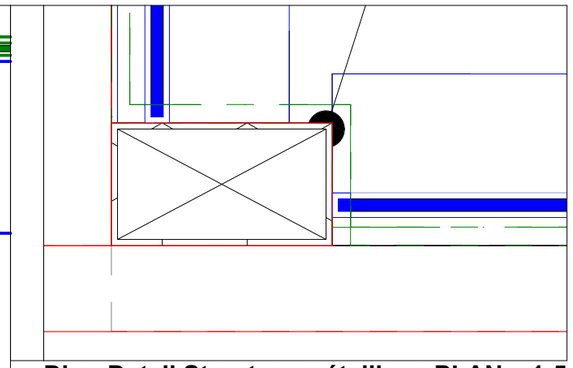

Dbs Detail Structure métallique PLAN 1:5

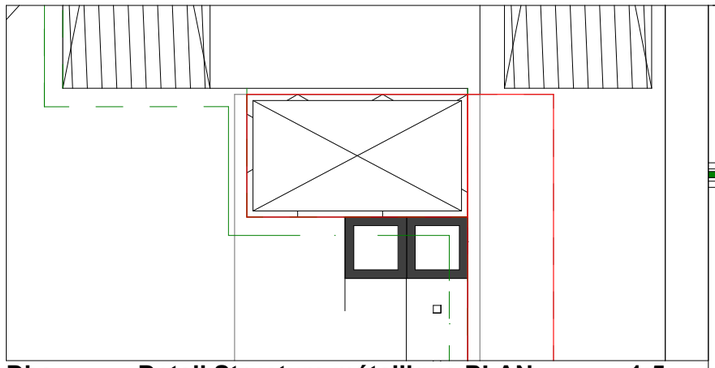

Dbs Detail Structure métallique PLAN 1:5

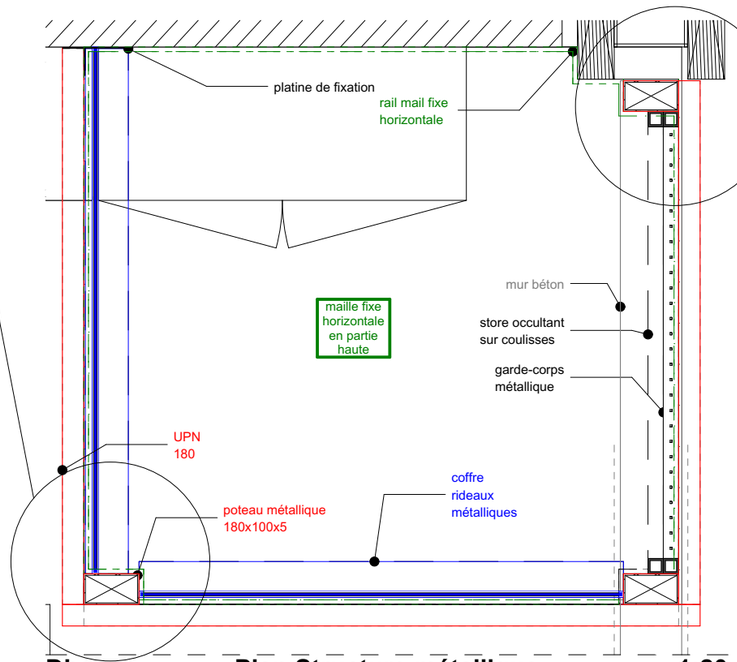

Dbs Plan Structure métallique 1:20



Vue buvette - rideaux métalliques (1)

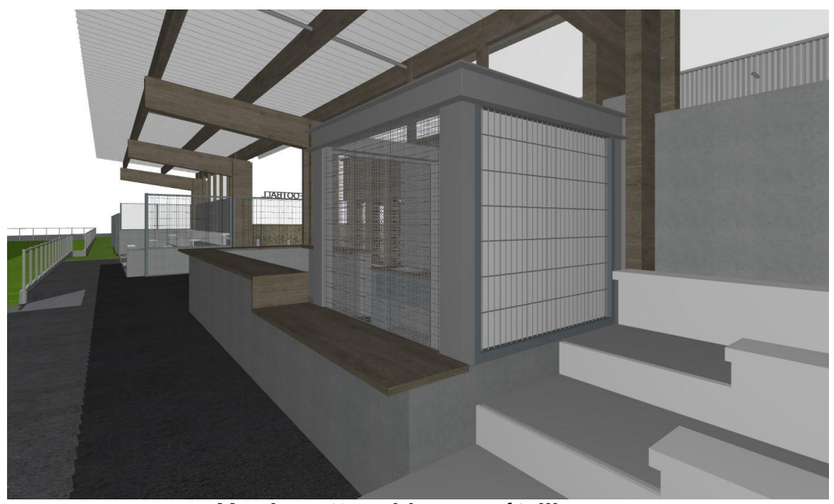

Vue buvette - rideaux métalliques

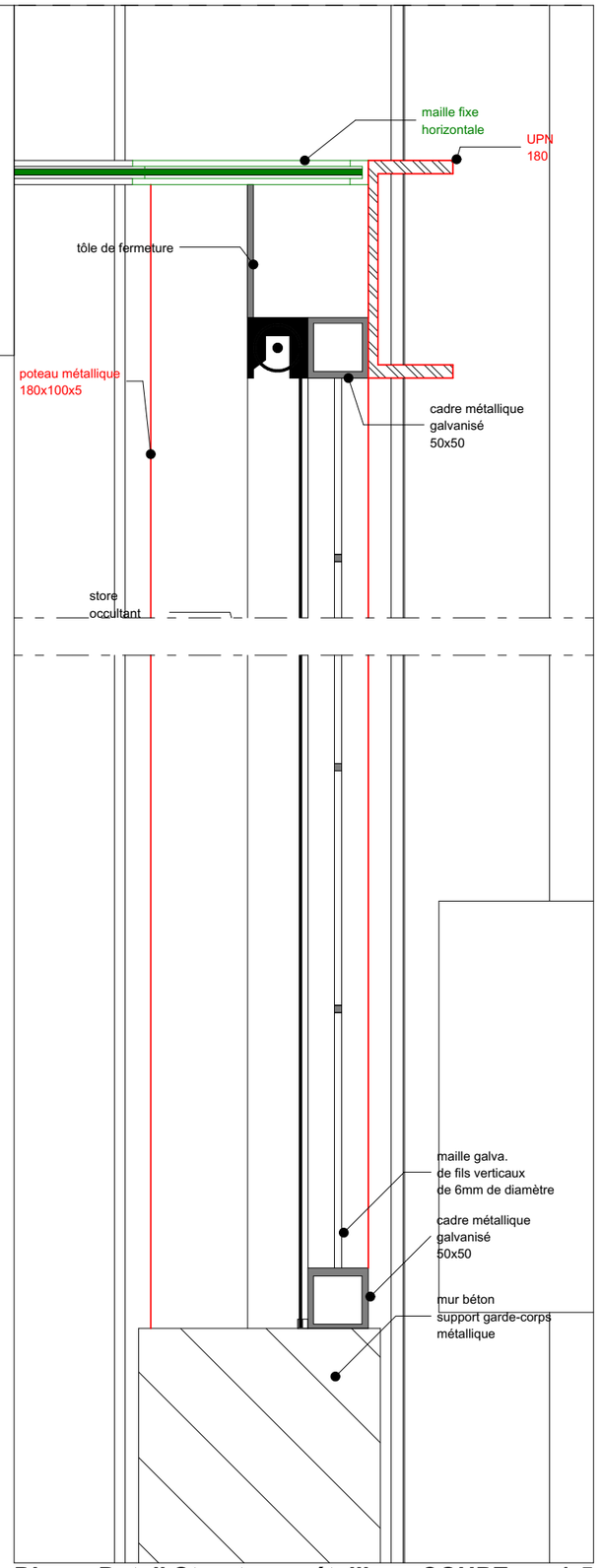

Dbs Detail Structure métallique COUPE 1:5

DCE	22/10/2026 amendé le 06/11/2026 DESSINATEUR : NC	**Maître d'ouvrage :** COMMUNE DE LOUANNEC - 3 route de Perros 22700 LOUANNEC **Projet :** BATIMENTS DU STADE Louis BOURDELLES - 8 rue Saint-Yves 22700 LOUANNEC	33 Détail - Buvette - Structure rideaux métallique	ECH 1:5, 1:20	Ce document n'est pas un plan d'éxécution. Il devra être validé par l'entreprise le bureau d'étude ou de contrôle avant mise en oeuvre.	atelier rubin ASSOCIÉS

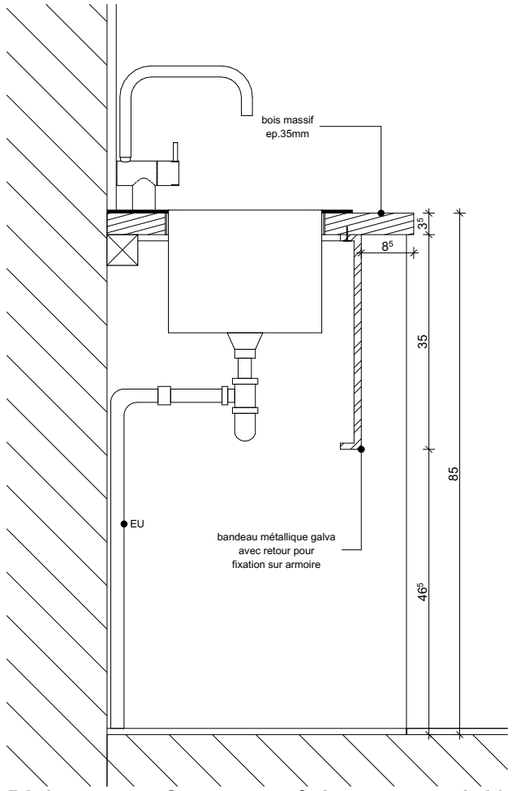

Db1 **Coupe sur évier** **1:10**

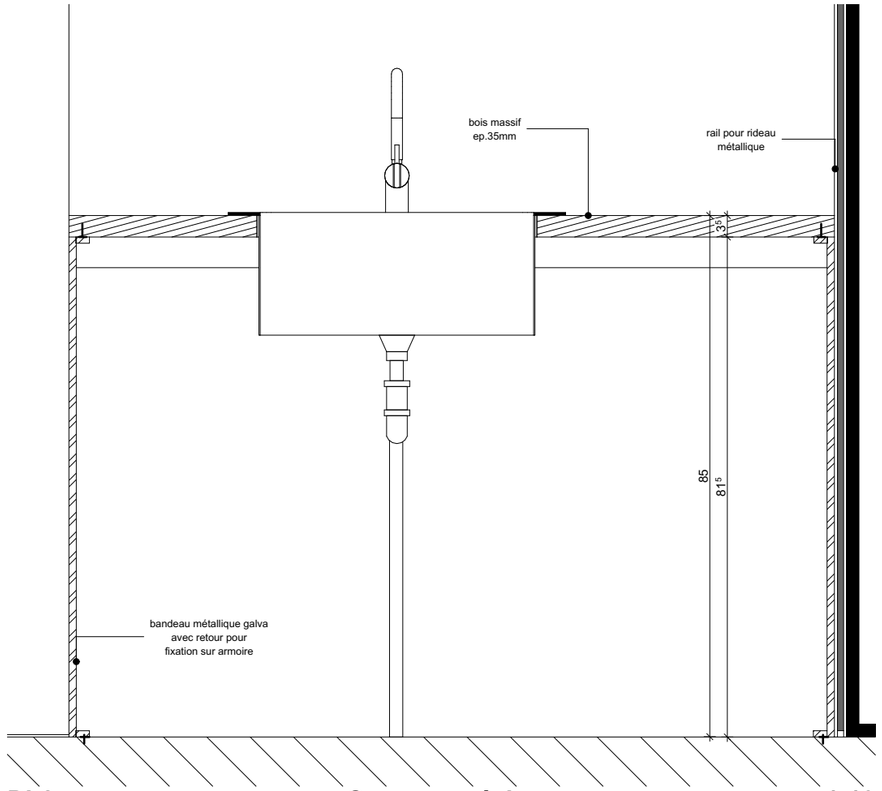

Db2 **Coupe sur évier** **1:10**



Vue buvette - évier

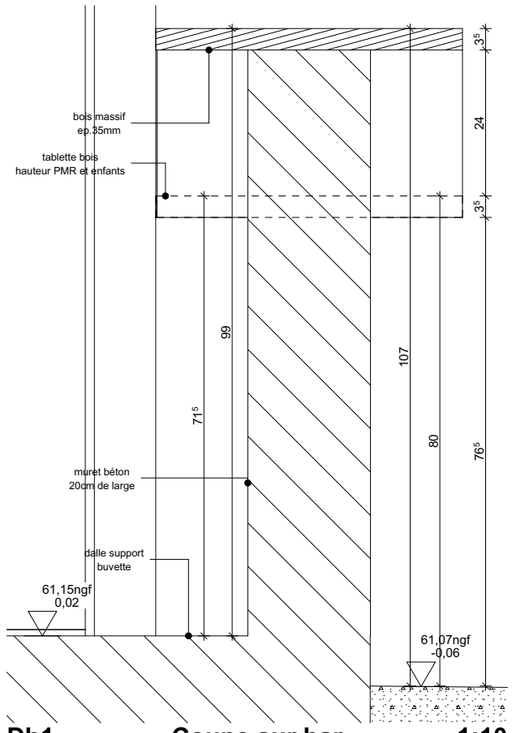

Db1 **Coupe sur bar** **1:10**

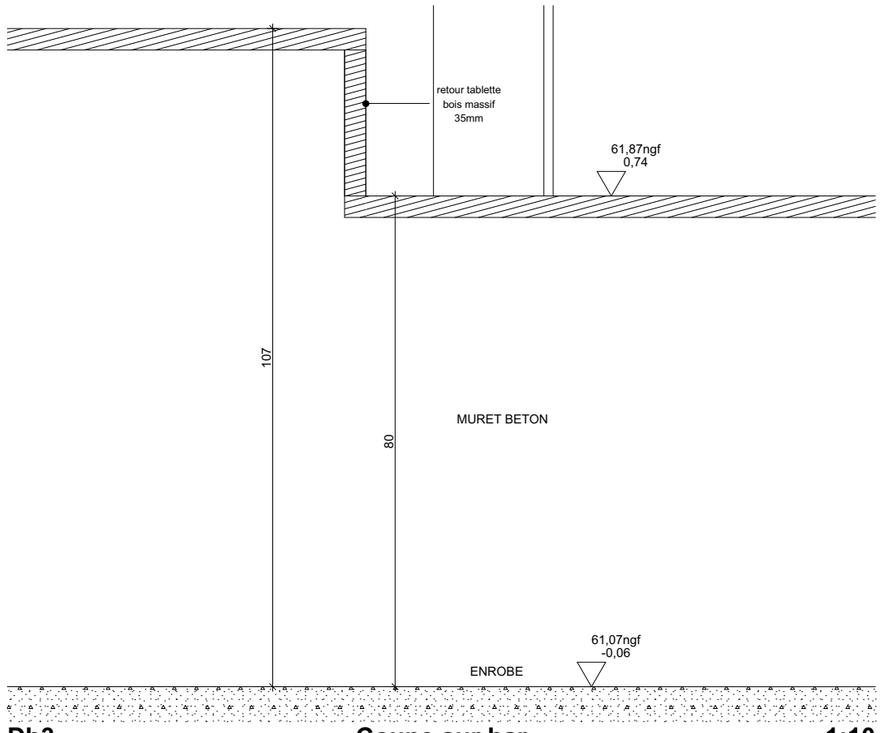

Db3 **Coupe sur bar** **1:10**



Vue buvette - bar

DCE	22/10/2026 amendé le 06/11/2026 DESSINATEUR : NC	**Maître d'ouvrage :** COMMUNE DE LOUANNEC - 3 route de Perros 22700 LOUANNEC **Projet :** BATIMENTS DU STADE Louis BOURDELLES - 8 rue Saint-Yves 22700 LOUANNEC	34 Détail - Buvette	ECH 1:10	Ce document n'est pas un plan d'éxécution. Il devra être validé par l'entreprise le bureau d'étude ou de contrôle avant mise en oeuvre.

atelier rubin
ASSOCIÉS

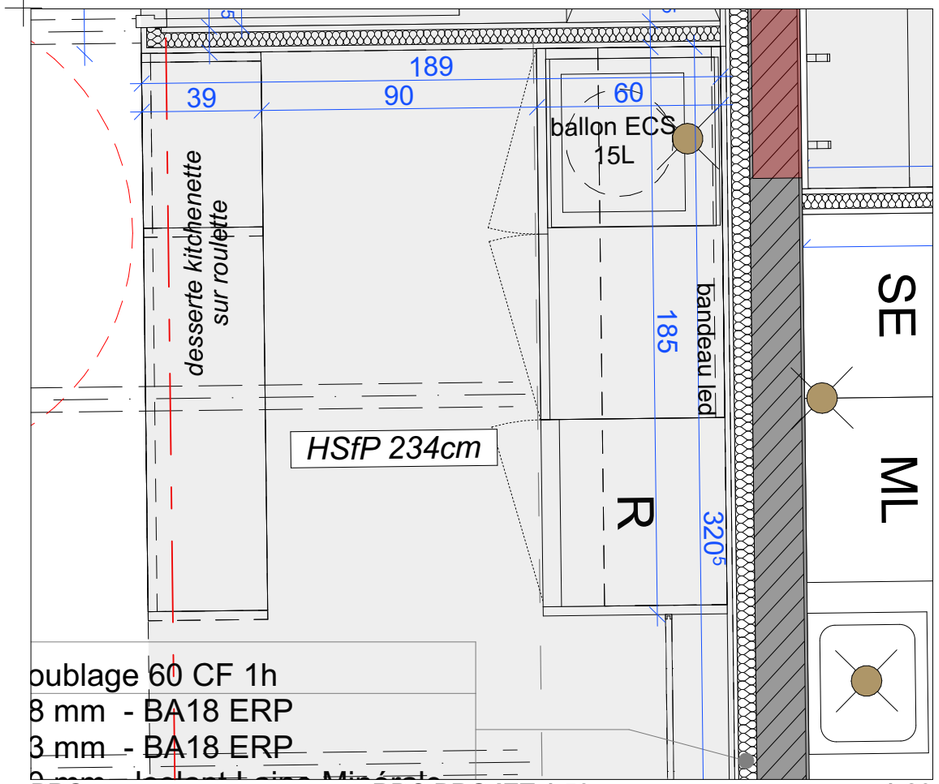

PRO RDC PROJET 1.50 1:20

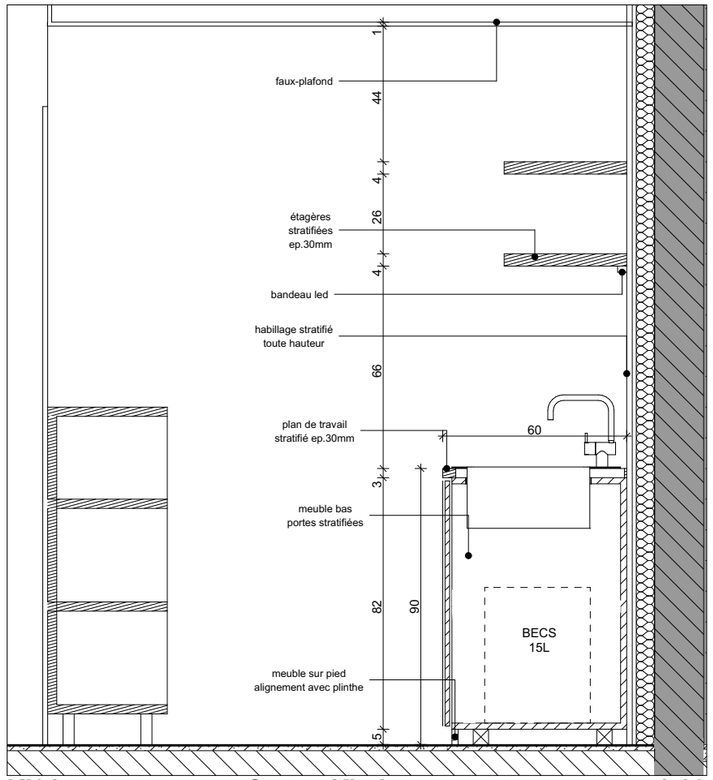

KI01 Coupe Kitchenette 1:20

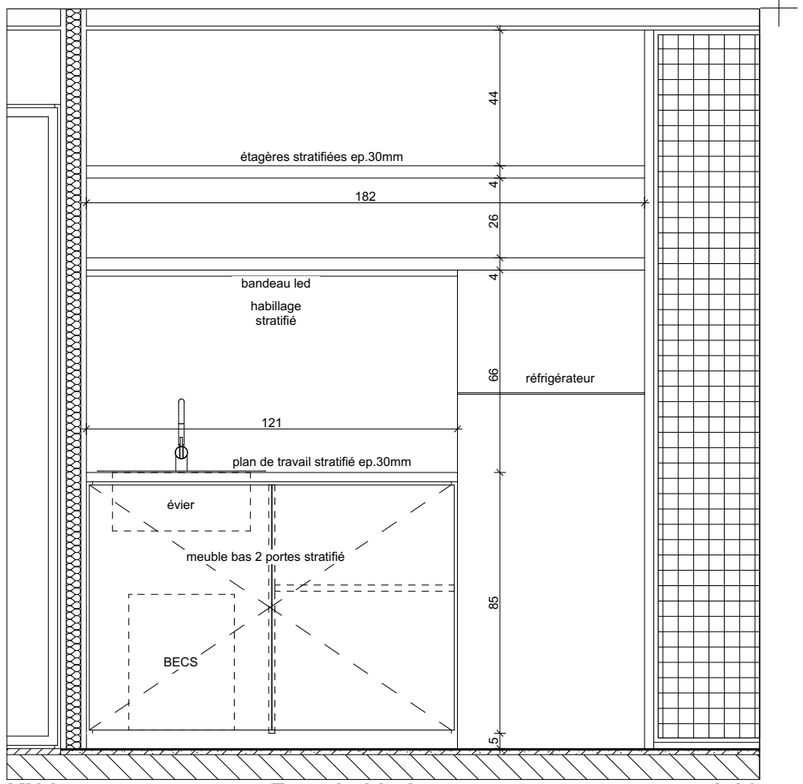

KI02 Façade kitchenette 1:20



Vue kitchenette

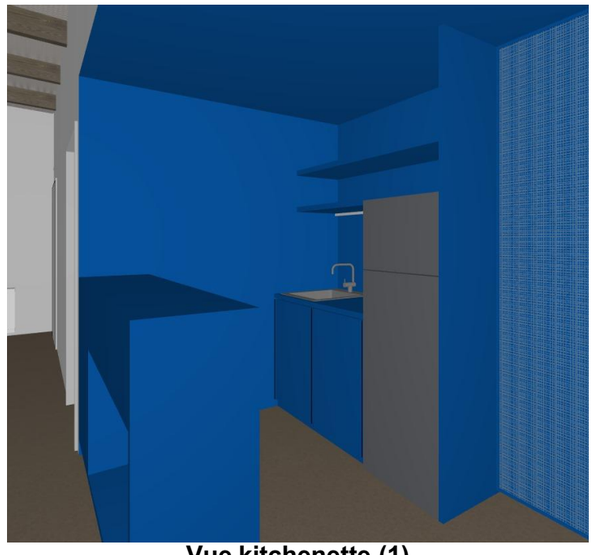

Vue kitchenette (1)

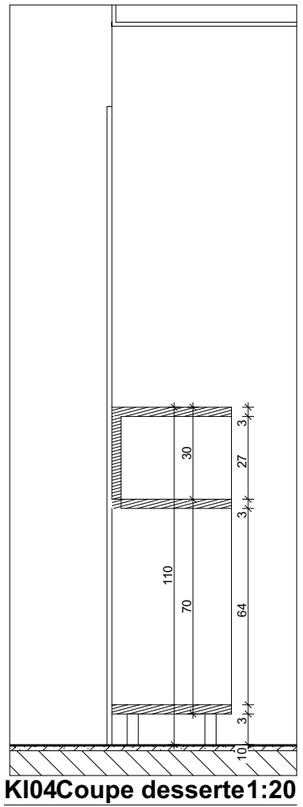

KI04Coupe desserte1:20

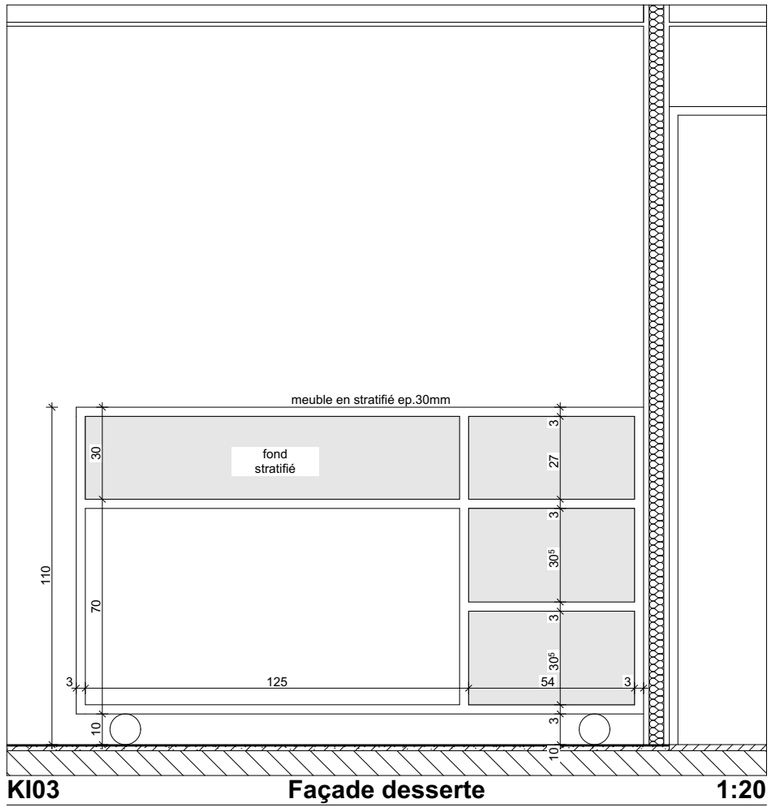

KI03 Façade desserte 1:20

DCE	22/10/2026 amendé le 06/11/2026 DESSINATEUR : NC	**Maître d'ouvrage :** COMMUNE DE LOUANNEC - 3 route de Perros 22700 LOUANNEC **Projet :** BATIMENTS DU STADE Louis BOURDELLES - 8 rue Saint-Yves 22700 LOUANNEC	35 Détail - Kitchenette	ECH 1:20	Ce document n'est pas un plan d'éxécution. Il devra être validé par l'entreprise le bureau d'étude ou de contrôle avant mise en oeuvre.

atelier rubin
ASSOCIÉS

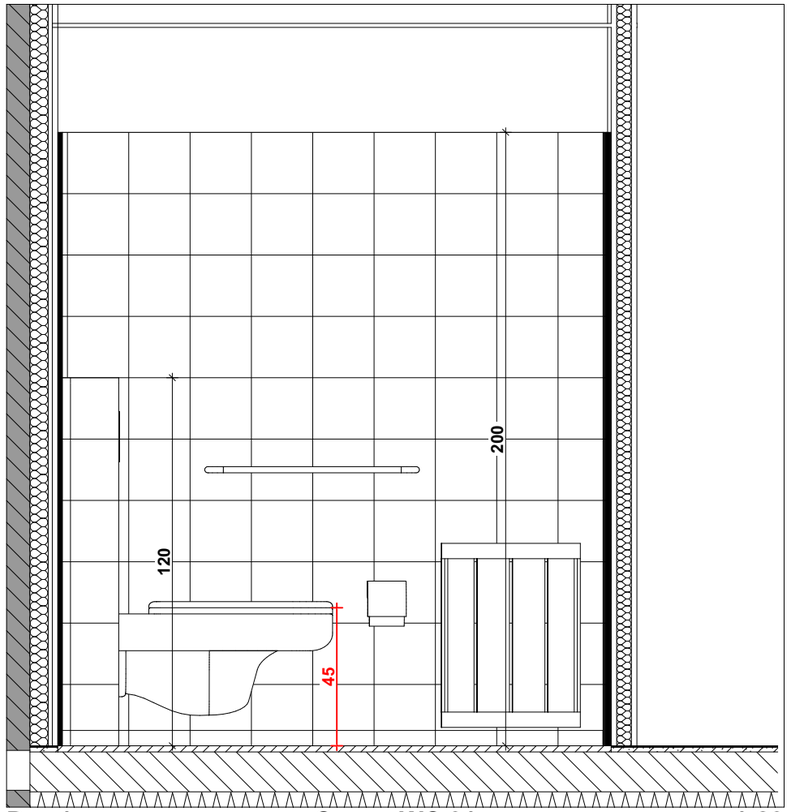

Dwc1 **Coupe WC 01** **1:20**

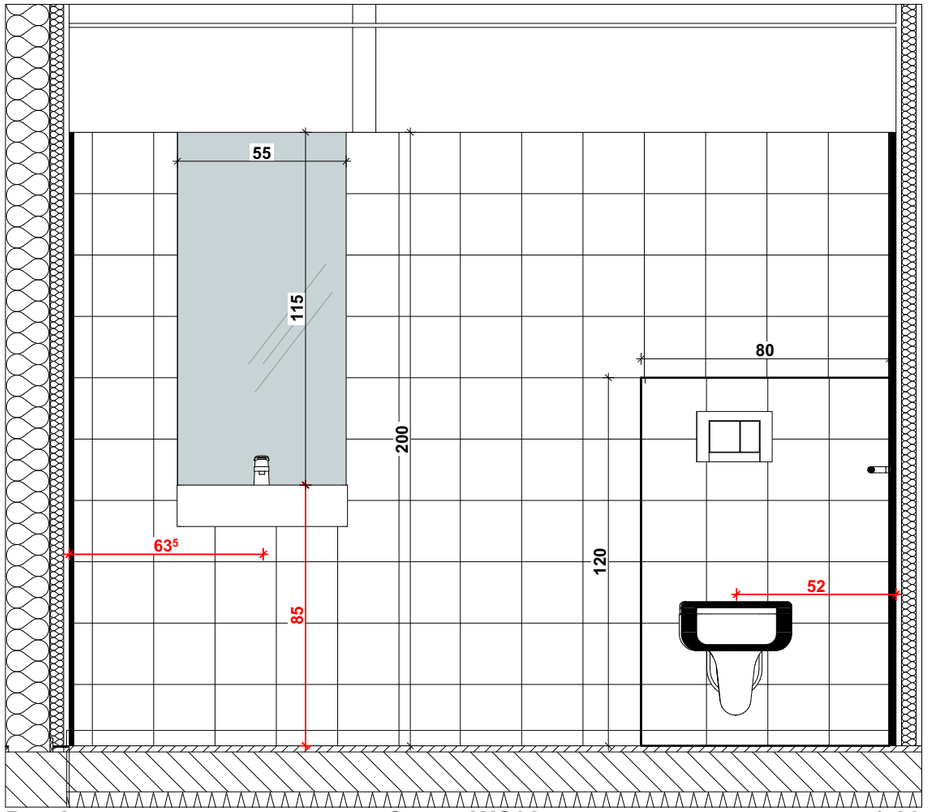

Dwc2 **Coupe WC02** **1:20**

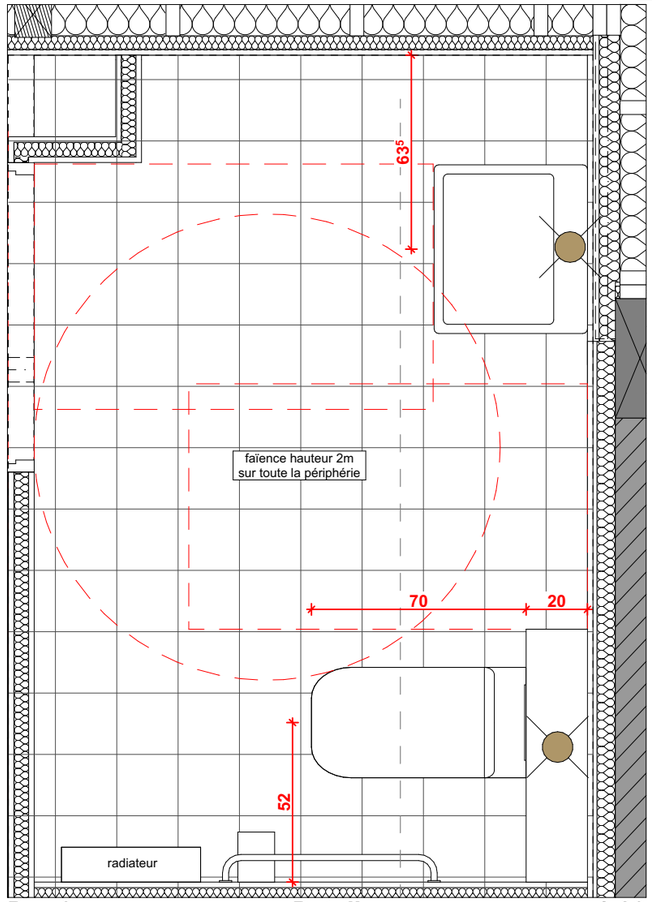

Dwc3 **Detail** **1:20**



Vue WC PMR

DCE	22/10/2026 amendé le 06/11/2026 DESSINATEUR : NC	**Maître d'ouvrage :** COMMUNE DE LOUANNEC - 3 route de Perros 22700 LOUANNEC **Projet :** BATIMENTS DU STADE Louis BOURDELLES - 8 rue Saint-Yves 22700 LOUANNEC	36 Détail - WC PMR	ECH 1:20	Ce document n'est pas un plan d'éxécution. Il devra être validé par l'entreprise le bureau d'étude ou de contrôle avant mise en oeuvre.

atelier rubin
ASSOCIÉS

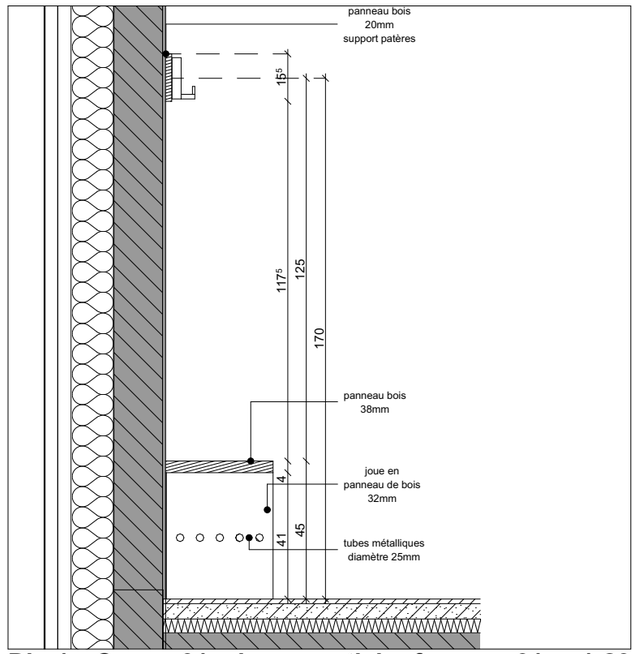

Dbv1 Coupe 01 - banc vestiaire femmes 01 1:20

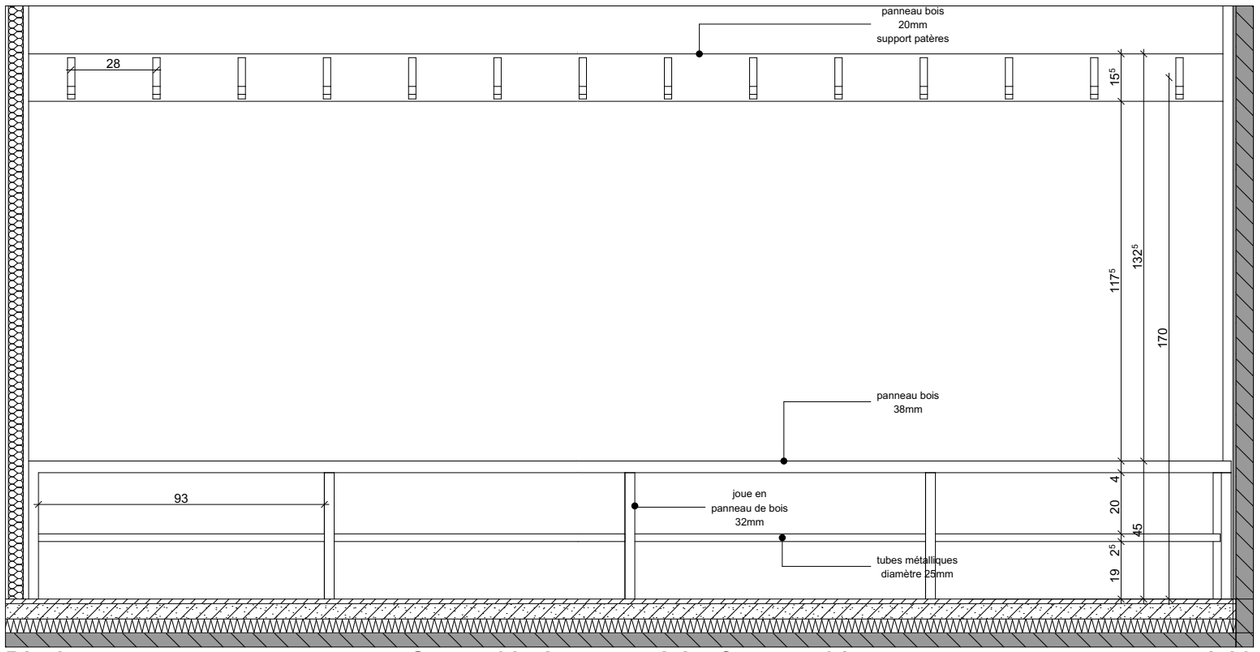

Dbv2 Coupe 02 - banc vestiaire femmes 01 1:20

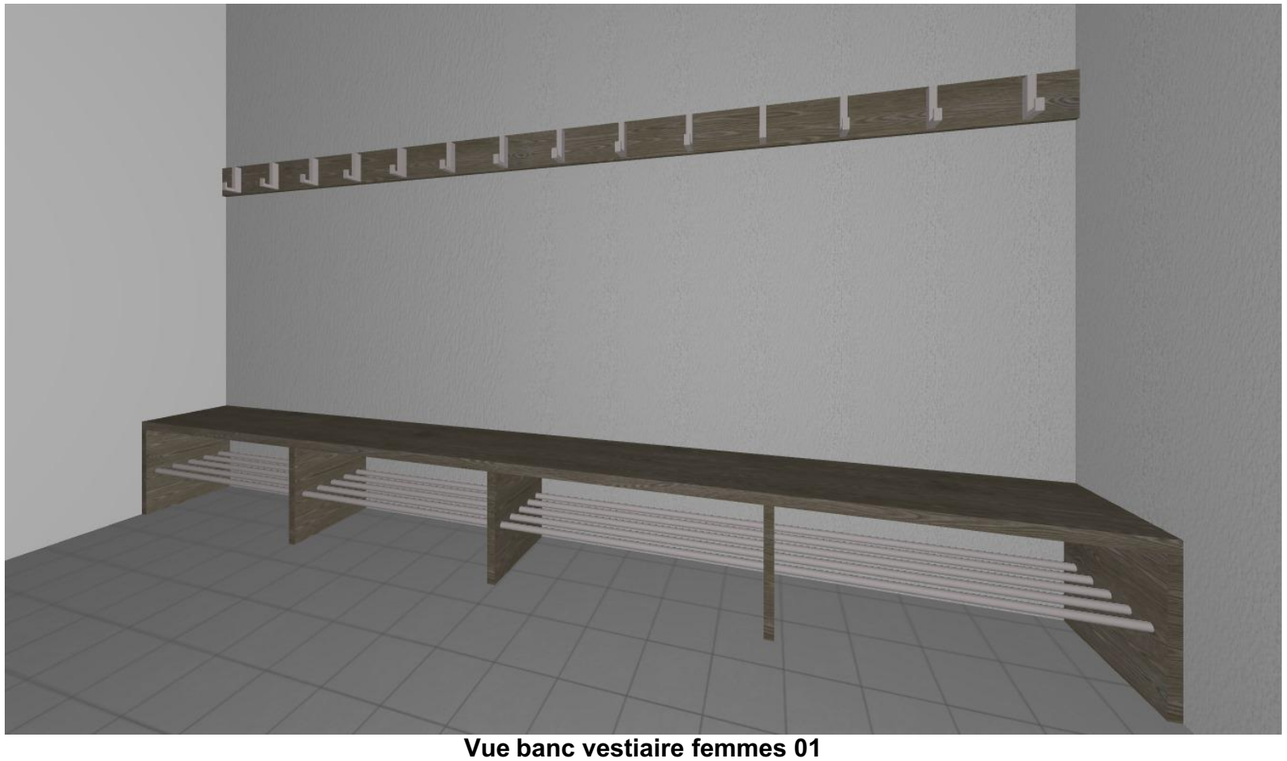

Vue banc vestiaire femmes 01

DCE	22/10/2026 amendé le 06/11/2026 DESSINATEUR : NC	**Maître d'ouvrage :** COMMUNE DE LOUANNEC - 3 route de Perros 22700 LOUANNEC **Projet :** BATIMENTS DU STADE Louis BOURDELLES - 8 rue Saint-Yves 22700 LOUANNEC	37 Détail - bancs vestiaires	ECH 1:20	Ce document n'est pas un plan d'éxécution. Il devra être validé par l'entreprise le bureau d'étude ou de contrôle avant mise en oeuvre.	atelier rubin ASSOCIÉS

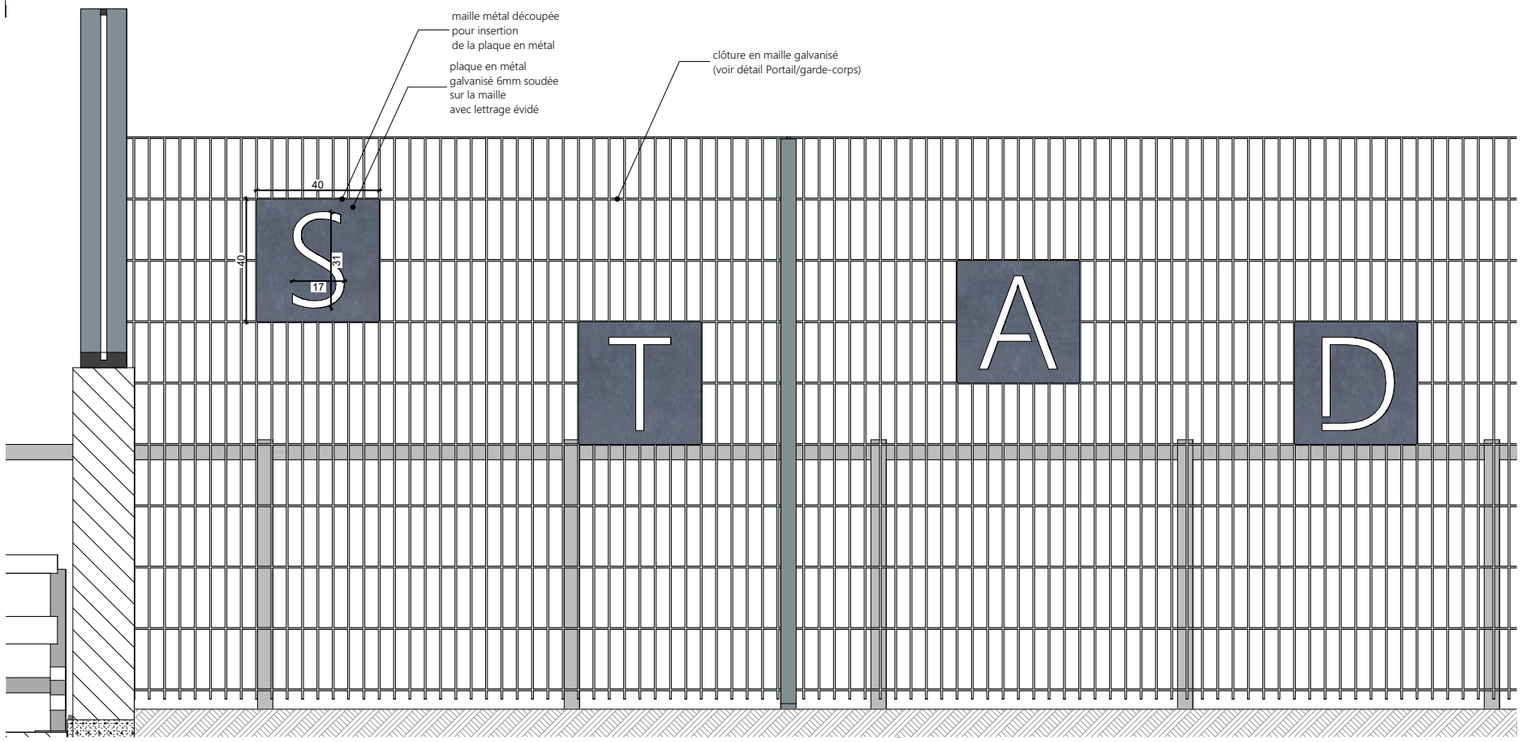

ELEVATION SIGNALETIQUE METALLIQUE SUR CLÔTURE **/20 LETTRES A CHIFFRER /** "S T A D E L O U I S B O U R D E L L E S"

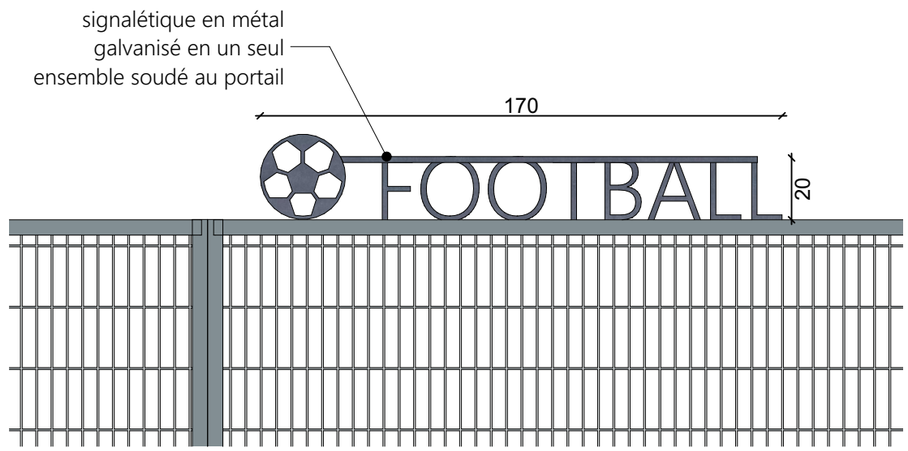

SIGNALETIQUE METALLIQUE PORTAIL / **1 ENSEMBLE**

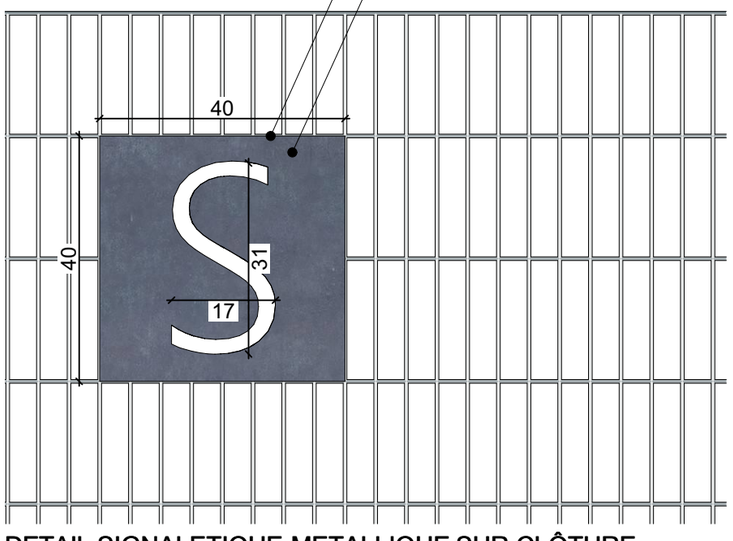

DETAIL SIGNALETIQUE METALLIQUE SUR CLÔTURE



VUE SIGNALETIQUE METALLIQUE SUR CLÔTURE

DCE	22/10/2026 amendé le 06/11/2026 DESSINATEUR : NC	**Maître d'ouvrage :** COMMUNE DE LOUANNEC - 3 route de Perros 22700 LOUANNEC **Projet :** BATIMENTS DU STADE Louis BOURDELLES - 8 rue Saint-Yves 22700 LOUANNEC	38 Détail - Signalétique - Serrurerie	ECH	Ce document n'est pas un plan d'éxécution. Il devra être validé par l'entreprise le bureau d'étude ou de contrôle avant mise en oeuvre.

atelier rubin
ASSOCIÉS

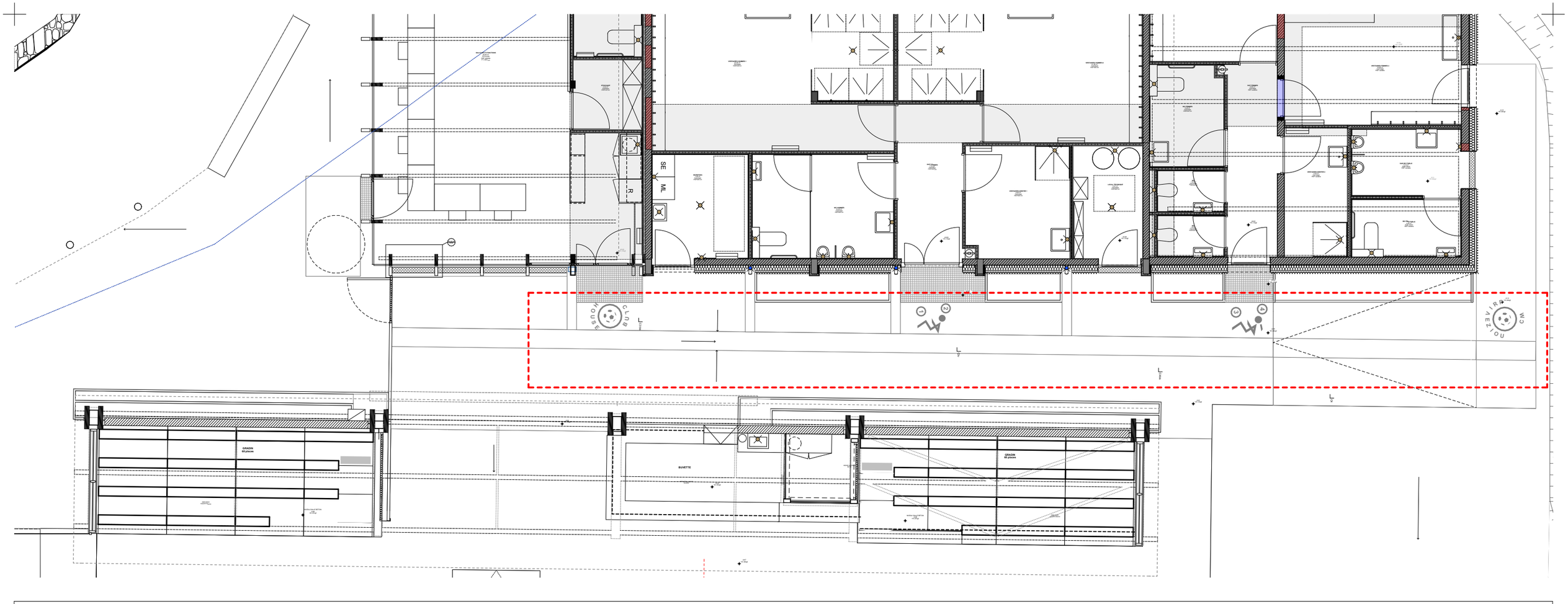

SIGNALETIQUE PEINTURE AU SOL / **4 PICTOGRAMMES 100X78CM**



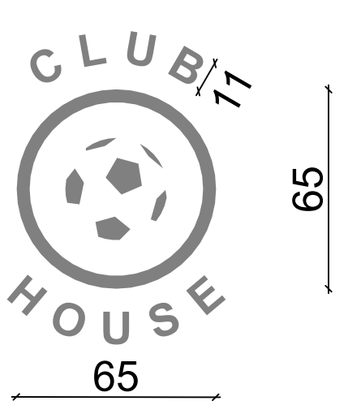

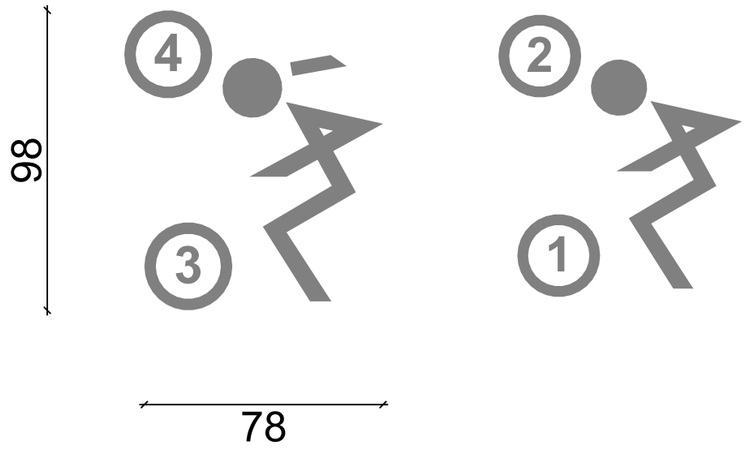

DCE	22/10/2026 amendé le 06/11/2026 DESSINATEUR : NC	**Maître d'ouvrage :** COMMUNE DE LOUANNEC - 3 route de Perros 22700 LOUANNEC **Projet :** BATIMENTS DU STADE Louis BOURDELLES - 8 rue Saint-Yves 22700 LOUANNEC	39 Détail - Signalétique - Terrassier	ECH 1:20, 1:100	Ce document n'est pas un plan d'éxécution. Il devra être validé par l'entreprise le bureau d'étude ou de contrôle avant mise en oeuvre.

atelier rubin
ASSOCIÉS

SIGNALETIQUE PEINTURE (OU AUTOCOLLANT) SUR IMPOSTE / **2 PICTOGRAMMES 140X65CM**

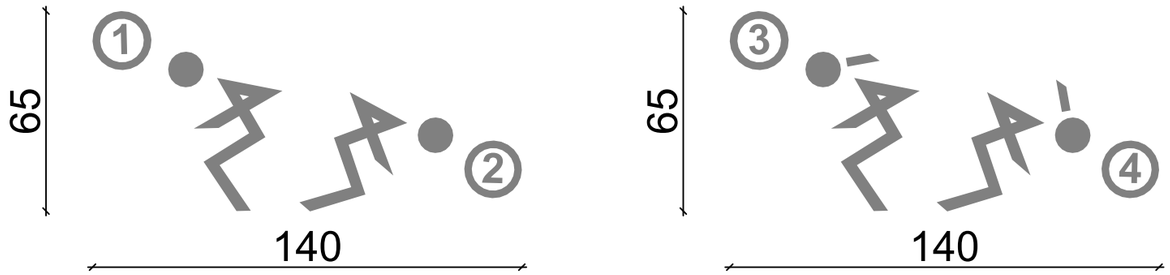

SIGNALETIQUE PEINTURE (OU AUTOCOLLANT) SUR PORTES

4 PICTOGRAMMES DE 30CM DE HAUTEUR

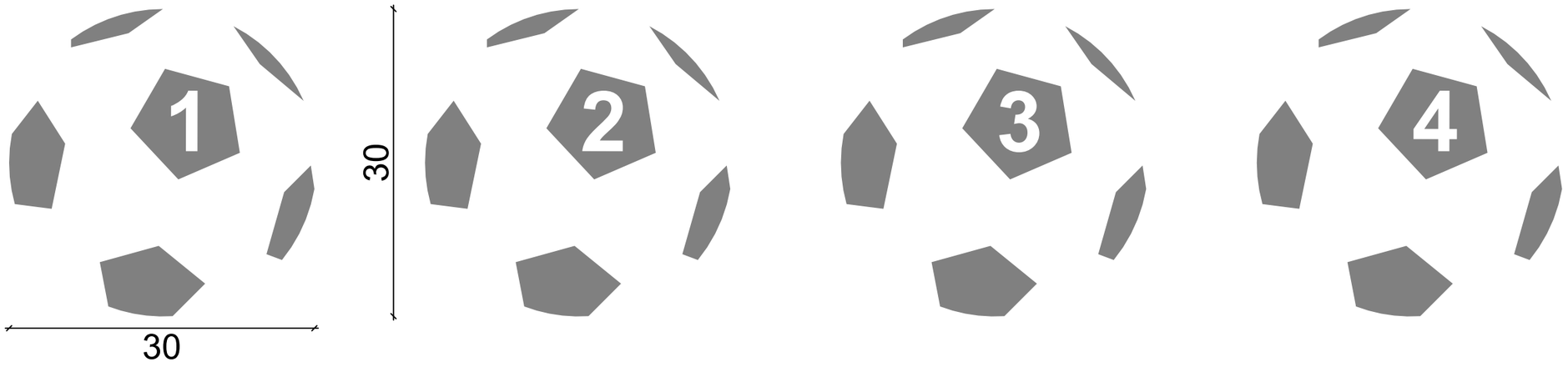

8 PICTOGRAMMES DE 20CM DE HAUTEUR

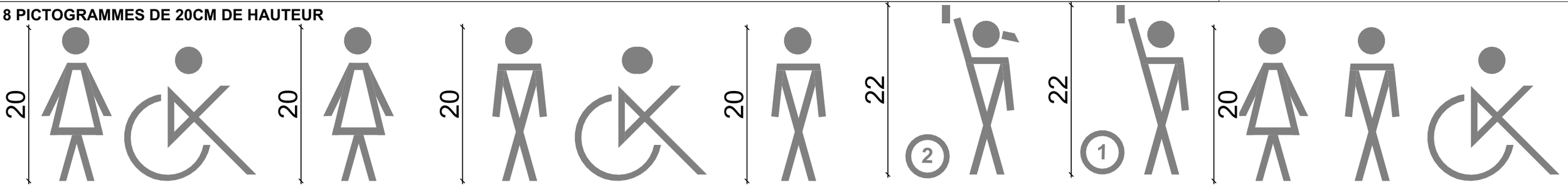

SIGNALETIQUE PEINTURE
(OU AUTOCOLLANT) SUR PORTES

1 PICTOGRAMME DE 60CM DE HAUTEUR

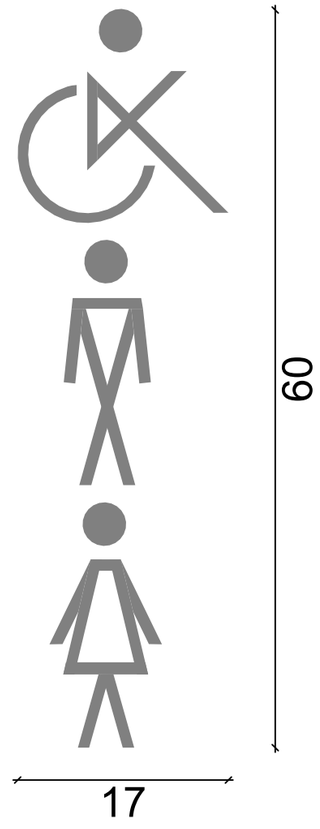

WC PMR Salle MF - 1U

DCE	22/10/2026 amendé le 06/11/2026 DESSINATEUR : NC	**Maître d'ouvrage :** COMMUNE DE LOUANNEC - 3 route de Perros 22700 LOUANNEC **Projet :** BATIMENTS DU STADE Louis BOURDELLES - 8 rue Saint-Yves 22700 LOUANNEC	40 Détail - Signalétique intérieure - Peinture	ECH 1:20, 1:5	Ce document n'est pas un plan d'éxécution. Il devra être validé par l'entreprise le bureau d'étude ou de contrôle avant mise en oeuvre.

atelier rubin
ASSOCIÉS

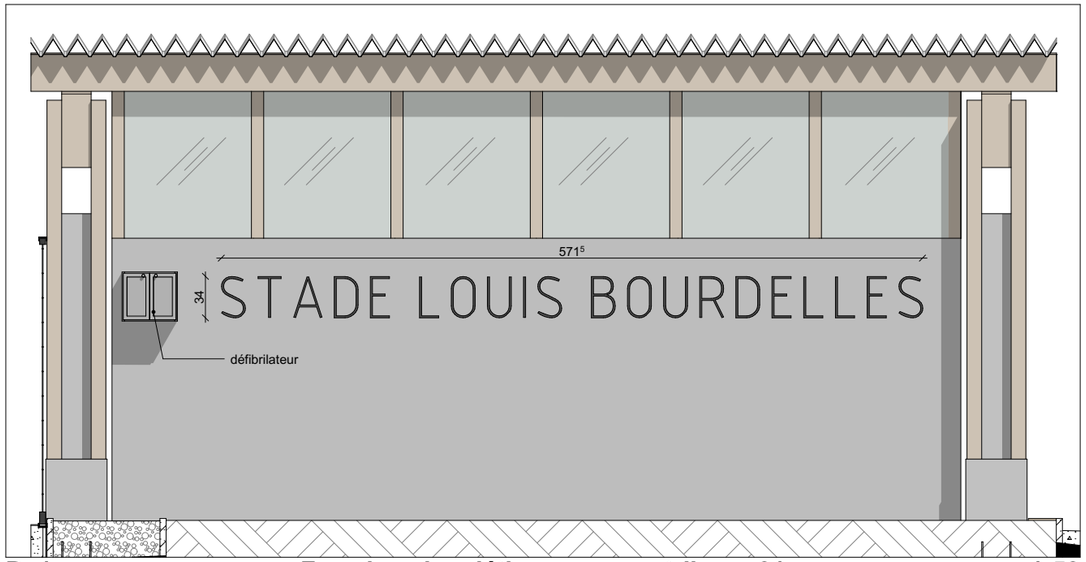

Ds1 **Façade - signalétique sur mur tribune 01** **1:50**

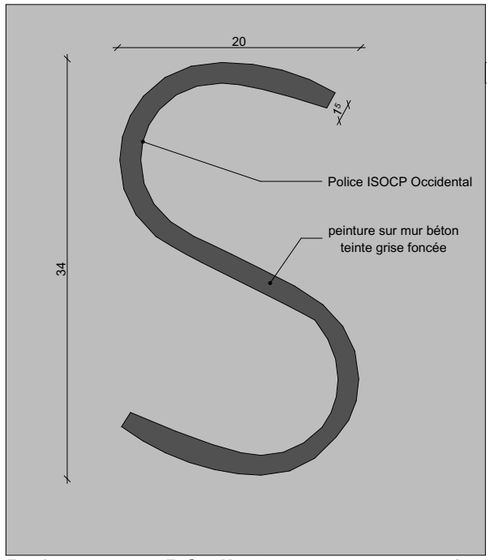

Ds2 **Détail - Lettre** **1:5**

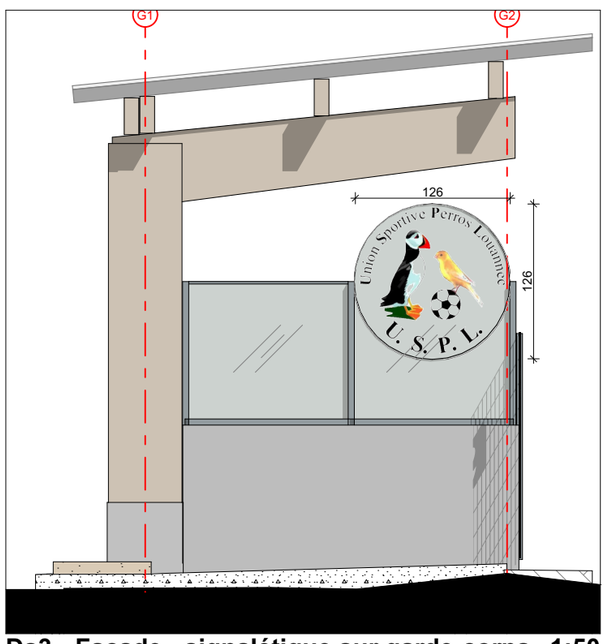

Ds3 **Façade - signalétique sur garde-corps** **1:50**



Ds4 **Détail - logo** **1:20**

DCE	22/10/2026 amendé le 06/11/2026 DESSINATEUR : NC	**Maître d'ouvrage :** COMMUNE DE LOUANNEC - 3 route de Perros 22700 LOUANNEC **Projet :** BATIMENTS DU STADE Louis BOURDELLES - 8 rue Saint-Yves 22700 LOUANNEC	41 Détail - Signalétique extérieure - Peinture	ECH 1:50, 1:5, 1:20	Ce document n'est pas un plan d'éxécution. Il devra être validé par l'entreprise le bureau d'étude ou de contrôle avant mise en oeuvre.

atelier rubin
ASSOCIÉS





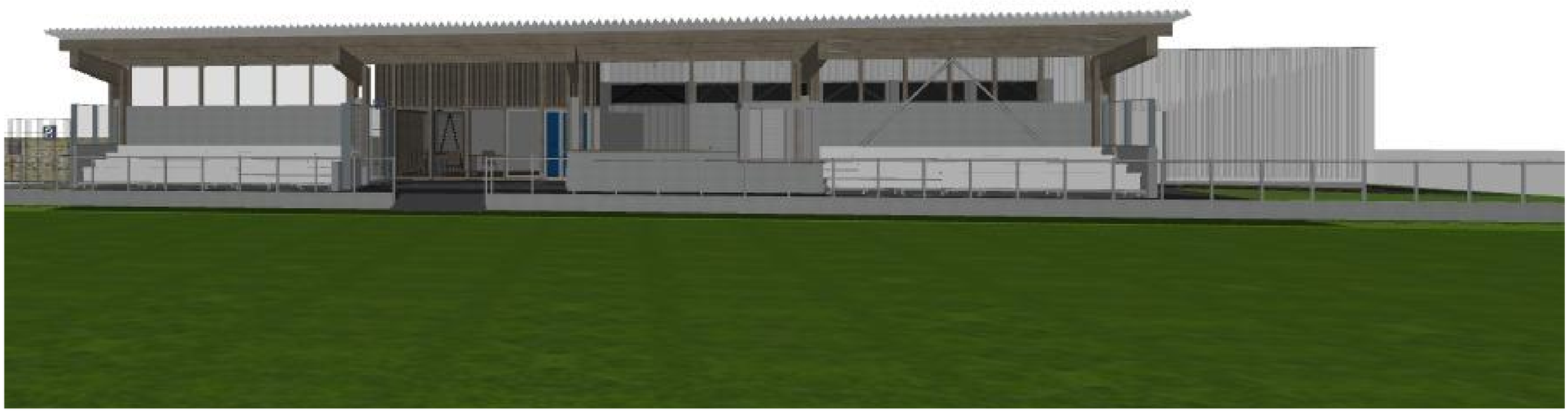

DCE	22/10/2026 amendé le 06/11/2026 DESSINATEUR : NC	**Maître d'ouvrage :** COMMUNE DE LOUANNEC - 3 route de Perros 22700 LOUANNEC **Projet :** BATIMENTS DU STADE Louis BOURDELLES - 8 rue Saint-Yves 22700 LOUANNEC	42 Vues extérieures		Ce document n'est pas un plan d'éxécution. Il devra être validé par l'entreprise le bureau d'étude ou de contrôle avant mise en oeuvre.

atelier rubin
ASSOCIÉS



VUE SALLE MULTIFONCTION



VUE SALLE MULTIFONCTION



VUE VESTIAIRE FEMMES - VESTIAIRE 2

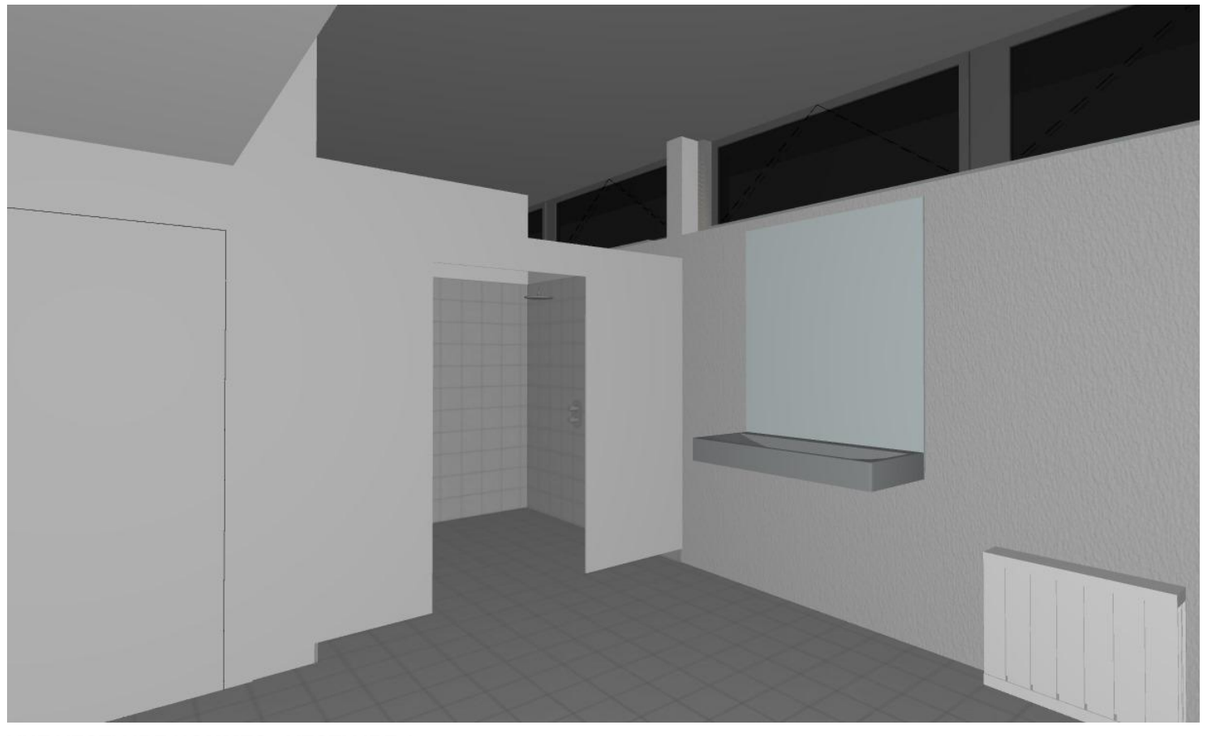

VUE VESTIAIRE HOMMES - VESTIAIRE 1

DCE	22/10/2026 amendé le 06/11/2026 DESSINATEUR : NC	**Maître d'ouvrage :** COMMUNE DE LOUANNEC - 3 route de Perros 22700 LOUANNEC **Projet :** BATIMENTS DU STADE Louis BOURDELLES - 8 rue Saint-Yves 22700 LOUANNEC	43 Vues intérieures		Ce document n'est pas un plan d'éxécution. Il devra être validé par l'entreprise le bureau d'étude ou de contrôle avant mise en oeuvre.

atelier rubin
ASSOCIÉS

TABLEAU DE SURFACE

Catégorie/Etages	Pièces	Surface
BUVETTE, RDC		
	SAS WC PUBLIC	5
	WC PMR PUBLIC	4
		9 m²
CLUB HOUSE, RDC		
	SALLE MULTI-FONCTIONS	49
	STOCKAGE	3
	WC PMR	5
		57 m²
VESTIAIRE EXISTANT 1, RDC		
	DGT HOMMES	8
	ENTRETIEN	7
	LOCAL TECHNIQUE	5
	VESTIAIRES ARBITRE 1	8
	VESTIAIRES HOMMES 1	25
	VESTIAIRES HOMMES 2	22
	WC HOMMES	10
		85 m²
VESTIAIRE EXISTANT 2, RDC		
	DGT FEMMES	7
	VESTIAIRES ARBITRE 2	6
	VESTIAIRES FEMMES 1	20
	VESTIAIRES FEMMES 2	20
	WC	4
	WC FEMMES	5
		62 m²
		213 m²

Ce document n'est pas un plan d'éxécution. Il devra être validé par l'entreprise le bureau d'étude ou de contrôle avant mise en oeuvre.
atelier rubin ASSOCIÉS