

ETRELLES – Restaurant Scolaire

Questions reçues en phase consultations des entreprises

Réponses MOE ci-dessous

Question lot 04 MEXT – mail mairie reçu le 29/07/2025 (questions via la plateforme d'échanges)

- Devons-nous prévoir des anti-pince doigts ?

> CLARC-RGU le 29/07/2028 : oui anti-pince doigt à prévoir

- De quel type : intégré donc porte sur pivots ? rapporté ? localisation ?

> CLARC-RGU le 29/07/2028 : modèle rapporté

> CLARC-RGU le 29/07/2028 : sur porte IS de l'ensemble alu rep. M1 (Salle Activité MAM) / sur porte rep. P1 (Hall)

- Bavette alu ? localisation, car pas de châssis sur allège maçonnée ?

> CLARC-RGU le 29/07/2028 : bavette rejet d'eau à prévoir sur tous les châssis

> CLARC-RGU le 29/07/2028 : pas de bavette de recouvrement d'appui ; allège à 0.00m -> seuil béton moulé au lot GO

- RAL des portes en acier RAL 9016 ?

> CLARC-RGU le 29/07/2028 : RAL 9016

- Elargisseur de dormant et habillage intérieur de sous-face linteau ? localisation ?

Car pose des menuiseries en applique intérieur avec tapée et couvre-joint pour reprise de doublage.

> CLARC-RGU le 29/07/2028 : élargisseur de dormant isolé nécessaire pour les ensembles alu positionnés à 90° d'un doublage intérieur isolé ; exemple rep. M1 – M2 – M3

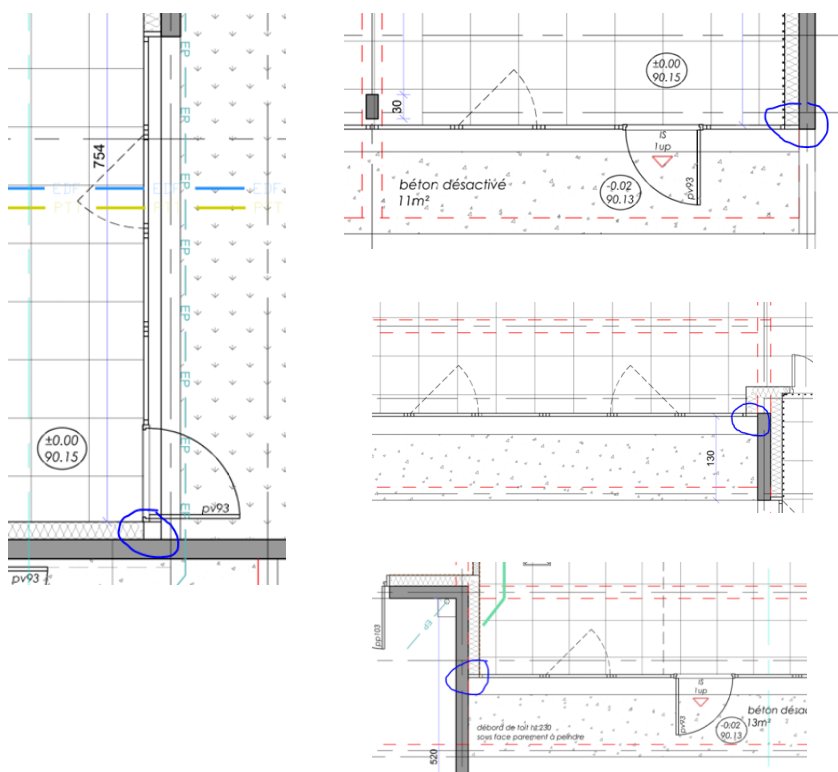

- Fermeture provisoire : juste une porte provisoire ?

> CLARC-RGU le 29/07/2028 : oui, 1 porte provisoire

- Pourquoi une description de MOB ? pas besoin.

> CLARC-RGU le 29/07/2028 : description générique dans le corps de l'article ; MOB non précisé dans la localisation -> non demandé pour ce projet

Question lot 04 MEXT – mail mairie reçu le 29/07/2025 (questions via la plateforme d'échanges)

- repère M2, hauteur : 2900 mm ou de 2250 mm ?

> CLARC-RGU le 29/07/2028 : hauteur 2900 mm selon Annexe MEXT (ens de 2250 + imposte 650mm) ; même principe de composition que le rep. M4 ; Cf coupe CC

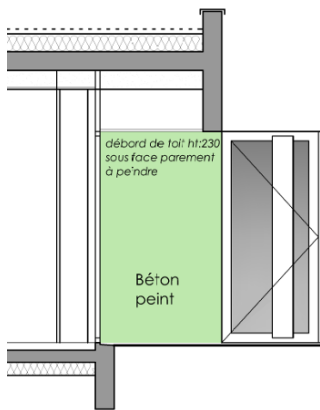

- qui doit la fourniture des contacts de position ? qui doit la pose ? quel type de contact ?

> CLARC-RGU le 29/07/2028 : de façon courante : contact de position pour alarme anti intrusion à la charge du lot ELEC (fourniture et pose) ; le bet à prévu uniquement des détecteurs bi technologie Infrarouge et Hyperfréquences ; contact de position non prévu -> donc sans objet pour votre lot.

Question lot 09 RVT SS - PEI – mail mairie reçu le 29/07/2025 (questions via la plateforme d'échanges)

-indiqué GT à peindre dans tisanerie, je ne la localise pas sur plan, faut-il bien la prévoir ?

> CLARC-RGU le 29/07/2028 : oui placard TD à prévoir selon Annexe MINT (façade de 0.80mx2.10ht m) ; non repéré sur plan architecte mais bien demandé par le bet fluides ; Cf plan ELEC

- faut-il prévoir de la peinture plafonds, murs, sol dans le TGBT de la zone cuisine ?

> CLARC-RGU le 29/07/2028 : oubli MOE repérage de ce local placard TGBT dans l'Annexe Prestation : à prévoir : peinture de propreté sur plafond (béton), peinture de propreté sur parois (cloison placo), peinture de sol

- pour info le rvt mural se fait 1.50 ml de large

> CLARC-RGU le 29/07/2028 : demandé ht 1.20m selon préco acousticien (ai 1.50m / as 2.70m) -> Avis Favorable MOE pour éviter découpe du revêtement mural acoustique livré en largeur de 1.50m pour éviter

chute et perte de matière ; ok pour ht de 1.50m avec ai 1.20m / as 2.70m -> incidence sur surface peinture sur parois